

RETENTORES

APLICAÇÕES E MEDIDAS



Índice Geral

CONSTRUÇÃO 02

VEÍCULOS LEVES E UTILITÁRIOS

ALFA ROMEO 05
AUDI 05
BMW 05
CHRYSLER - DODGE 05
CITRÖEN 06
DAEWOO 06
FIAT 06
FORD 09
GM 11
GM - ISUZU 13
GURGEL 14
NISSAN 14
PEUGEOT 14
RENAULT 14
SEAT 15
VOLKSWAGEN 15

VEÍCULOS PESADOS E UTILITÁRIOS

AGRALE 20
CHRYSLER - DODGE 20
FIAT 21
FORD 22
GM 25
IVECO 27
MAXION - PERKINS 27
MERCEDES BENZ 27
MWM - MOTORES 32
SCANIA 32
TOYOTA 34
VOLKSWAGEN 35
VOLVO 37

HASTE DE VÁLVULAS - LEVES 39

HASTE DE VÁLVULAS - PESADOS 42

HASTE DE VÁLVULAS - AGRÍCOLA 43

KITS 45

AGRÍCOLA

AGRALE 48
CARBORUM 48
CASE 48
CBT 48
DEUTZ 49
DYNAPAC 49
EATON 49
ENGESA 49
FIAT ALLIS 49
FORD NEW HOLLAND 50
HATSUTA 50
HUBER WARCO 50
IDEAL 50
MAXION - MASSEY 50
SANTA MATILDE 51
SLC 51
TOBATA 52
VALMET 52
VASSALI 52

DIVERSOS 54

CAIXA DE DIREÇÃO (HIDRÁULICA) 56

TABELA DE EQUIVALÊNCIA

REF. ORION x REF. MERCADO 58
REF. MERCADO x REF. ORION 64

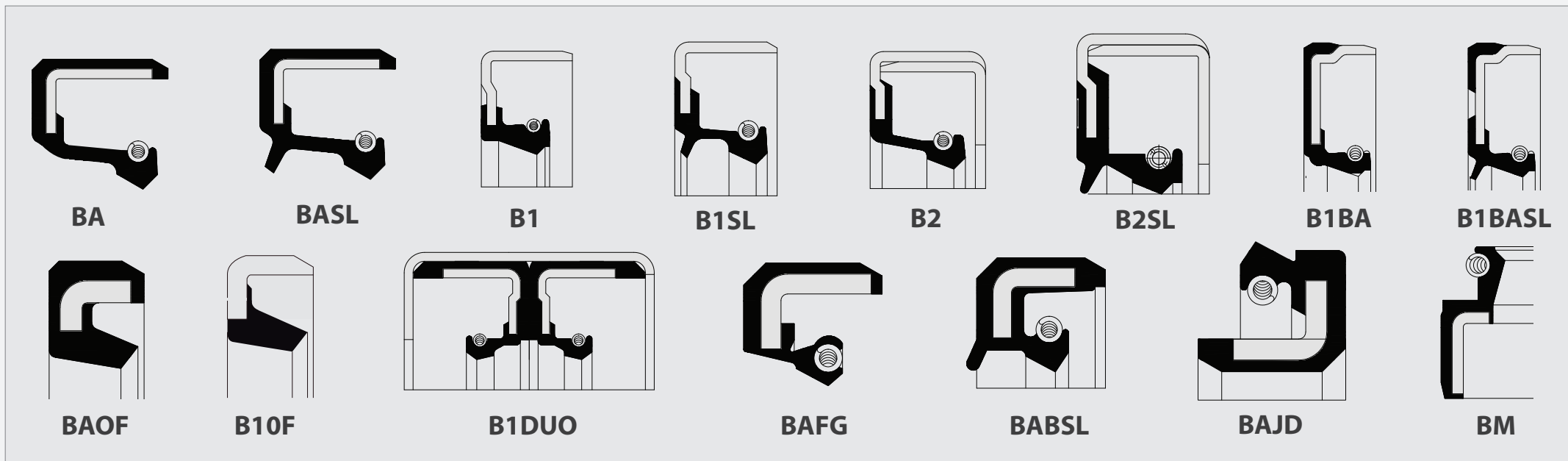

Sentido de Rotação do Eixo

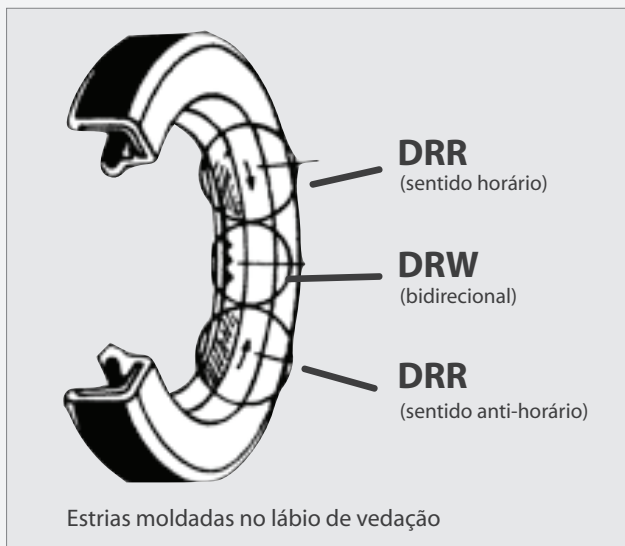

Esquema de Classificação

Código do Retentor	Diâmetro do eixo em milímetros (mm)	Númeração interna Orion	Tipo de Composto
00 - P - Poliacrílica	22 - V - Viton	04 a 06 - N - Nitrílica	
01 - P - Poliacrílica	10 - V - Viton Especial	20 - N - Nitrílica	
13 - P - Poliacrílica	03 - S - Silicone	17 - N - Nitrílica	

Exemplo: RP0.700.001.01
 RP = Retentor 070 = Diâmetro do eixo com 70mm
 001.- Código interno 01 = Borracha Poliacrílica

Tipos de Construção

BA = Carcaça de metal embutida
 B1 = Carcaça de metal externa
 B2 = Carcaça dupla de metal (blindado)
 BM = Haste de válvula
 OF = Sem mola
 SF = Construção especial (favor consultar)
 FG = Mola protegida
 JD = Lábio de vedação exterior especial para pressão
 B = Lábio de vedação interior especial para pressão
 SL = Lábio antipoeira
 DUO = Vedação dupla contraposta

Obs.: construções especiais sob consulta



***VEÍCULOS LEVES
E UTILITÁRIOS***



Veículos leves e utilitários

APLICAÇÃO	REF. ORION	REF. MERCADO S	REF. MERCADO F	#ORIGINAL	DIMENSÕES
ALFA ROMEO					
MOTOR - 16V / 164 3.0i 24V					
Haste de válvulas admissão e escape 145/146 (Todos)	RP0.070.002.10	03044 BREF	3197 V / 3194 V	7581344	7 x 9,8 x 6,2 / 10
CUBO DE RODA TRASEIRO					
Roda Traseira - Alfa Romeo / JK 2000 / BTI 2300	RP0.351.300.05	01551 BR	0903 N	23040 / 34380C	35,13 x 58 x 11,9
EIXO TRASEIRO					
Flange do pinhão do diferencial - Alfa Romeo 2300 / BTI2300 / JK2000	RP0.429.500.05	01899 BRGE	-	-	42,95 x 65 x 9,5 / 12,6
CAIXA DE DIREÇÃO					
Eixo setor (TRW) - Alfa Romeo / JK2000 / TI2300	RP0.285.801.05	00054 BR	0029 N	10280230020026	28,57 x 39,7 x 9,5
Eixo setor - Caixa de direção hidráulica ZF	RP0.280.002.08	1886 GR	133 N	-	28 x 38 x 6,5
AUDI					
MOTOR - 16V - A4 20V					
Haste de válvulas - admissão e escape - 80 e 100 (Todos)	RP0.070.002.10	03044 BREF	3197 V / 3194 V	-	7 x 9,8 x 6,2 / 10
BMW					
MOTOR - M60 4.0 E 6.0 / SÉRIE 3 (325i)					
Haste de válvulas - admissão e escape - 315 / 316 / 318 / 518 / 520 / 628 / 630 / 633 / 728 / 730 / 732 / 735	RP0.080.012.10	02544 BREF	3193 V	-	8 x 10,8 x 6,29 / 10,3
CHRYSLER • DODGE					
CUBO DE RODA DIANTEIRO					
Roda dianteira - D100 (1969/...)	RP0.462.800.05	00849 BA	-	2992723	46,27 x 66,7 x 6,35
CUBO DE RODA TRASEIRO					
Roda Traseira - semi árvore - D100 / Dart (1969/...)	RP0.411.000.05	01100 BAG	1103 N	2931875	41,09 x 65,4 x 13,2
EIXO TRASEIRO					
Pinhão do Diferencial - Dart D100 (1969/...)	RP0.441.500.01	01119 BAG	1104 P	2994984	44,15 x 71,55 x 15
CÂMBIO					
Flange traseira - D100 (1969/...)	RP0.381.001.05	00049 BAG / 01877 BAG	1269 P / 1102 P	2994724	38,09 x 60,4 x 12,7
Pinhão de velocímetro - 1800 (1976/1981)	RP0.095.200.07	01853 BR	-	79102005	9,52 x 19,05 x 6,35



Veículos leves e utilitários

APLICAÇÃO	REF. ORION	REF. MERCADO S	REF. MERCADO F	#ORIGINAL	DIMENSÕES
CHRYSLER • DODGE					
CAIXA DE DIREÇÃO					
Eixo setor (TRW) - Dart (1969/...)	RP0.285.801.05	00054 BR	0029 N	2994311	28,57 x 39 x 9,5
Eixo setor (TRW) - Dart (1969/...)	RP0.222.004.17	00572 BR	0174 N	3990451	22,2 x 34,9 x 6,35
Eixo setor - D100 - Dart (1969/...)	RP0.280.000.05	00932 BR	0046 N	2508471	28 x 39,7 x 7
Eixo setor - Caixa de direção hidráulica ZF - Dodge Dart	RP0.280.002.08	1886 GR	133 N	-	28 x 38 x 6,5
CITRÖEN					
MOTOR - 1.8 L / 2.0 L 16 V					
Haste de válvulas - admissão e escape - CITRÖEN Xantia 16V	RP0.070.002.10	03044 BREF	3197 V / 3194 V	-	7 x 9,8 x 6,2 / 10
DAEWOO					
MOTOR - 2.0 (1994/...)					
Dianteiro do girabrequim - Espero	RP0.310.002.22	02317 BRAGF	1341 V	901566855(GM)	31 x 50 x 8
Traseiro do girabrequim - Espero	RP0.900.004.22	02600 BRAGF	3172 V	90280462(GM)	90 x 104 x 11
Haste de válvulas - admissão e escape - Espero	RP0.070.000.10	02509 BREF	3008 V	94656542(GM)	7 x 11 x 7 / 10
CUBO DE RODA TRASEIRO					
Cubo da Roda - Espero 2.0 L / 2.0i	RP0.400.015.05	02212 BRGE	0287 N	94608502/3(GM)	40 x 52 / 62 x 8,5 / 3
FIAT					
MOTOR FIRE 1.0 L (8 VÁLVULAS) 1.3 L (8 VÁLVULAS)					
Comando de Válvulas - Uno / Palio Fire	RP0.300.019.22	05093 BRAGF	7340 V	7604177	30 x 42 x 7
MOTOR FIRE 1.0/1.5 L (8 VÁLVULAS)					
Dianteiro do girabrequim - Uno / Elba / Fiorino / Palio / Strada	RP0.400.029.22	02844 BRAGF	1796 V	40004950	40 x 56 x 7
Dianteiro do girabrequim - Uno / Fiorino	RP0.400.029.01	02005 BAGP	1095 P	40000050	40 x 56 x 7
Traseira do girabrequim - Uno / Elba / Fiorino / Palio / Strada	RP0.700.012.22	02845 BRAGF	1792 V	40004370	70 x 85 x 8
Comando de válvulas / Comando auxiliar - Uno / Elba / Fiorino / Palio / Strada	RP0.300.003.05	02006 BAG	1100 N	40000470	30 x 52 x 7
Comando de válvulas / Comando auxiliar - Uno / Elba / Fiorino / Palio / Strada	RP0.300.018.22	05073 BRAGF	1347 V	40004770	30 x 52 x 7
Haste de válvulas - admissão e escape - Palio / Strada	RP0.080.012.10	02544 BREF	3193 V	75902360	8 x 10,8 x 6,2 / 10,3



Veículos leves e utilitários

APLICAÇÃO	REF. ORION	REF. MERCADO S	REF. MERCADO F	#ORIGINAL	DIMENSÕES
FIAT					
MOTOR 1.4 L (8 VÁLVULAS) TURBO					
Traseiro do girabrequim - Uno	RP0.640.000.10	05062 BRAGF	1795 V	40004350	64 x 80 x 8
MOTOR 1.0 L / 1.3 L / 1.5 L (8 VÁLVULAS)					
Dianteiro do girabrequim - 147 / Oggi / Uno / Elba / Panorama / Fiorino	RP0.400.029.22	02844 BRAGF	1796 V	40004950	40 x 56 x 7
Dianteiro do girabrequim - 147 / Oggi / Uno / Elba / Panorama / Fiorino	RP0.400.029.01	02005 BAGP	1095 P	40000050	40 x 56 x 7
Traseiro do girabrequim 147 / Oggi / Uno / Elba / Panorama / Fiorino (após 1981) / Palio / Siena / Premio	RP0.700.012.01	02269 BAGP	1137 P	75978710	70 x 85 x 8
Traseiro do girabrequim 147 / Oggi / Uno / Elba / Panorama / Fiorino (após 1981) / Palio / Siena / Premio	RP0.700.012.22	02845 BRAGF	1792 V	75978710	70 x 85 x 8
Traseiro do girabrequim - Uno / Premio / Tipo	RP0.640.000.01	02004 BAGP	1096 P	40004603	64 x 80 x 8
Traseiro do girabrequim - Uno / Premio / Tipo	RP0.640.000.10	05062 BRAGF	1795 V	40004350	64 x 80 x 8
Comando de válvulas / Comando auxiliar - 147 / Oggi / Uno / Elba / Panorama / Fiorino	RP0.300.018.22	05073 BRAGF	1347 V	40004770	30 x 52 x 7
Comando de válvulas / Comando auxiliar - 147 / Oggi / Uno / Elba / Panorama / Fiorino	RP0.300.003.05	02006 BAG	1100 N	40000470	30 x 52 x 7
Haste de válvulas - admissão e escape - 147 / Oggi / Uno / Elba / Panorama / Fiorino	RP0.080.012.10	02544 BREF	3193 V	75902360	8 x 10,8 x 6,2 / 10,3
MOTOR 1.6 L (8 VÁLVULAS)					
Dianteiro do girabrequim - Uno / Premio / Elba / Fiorino	RP0.400.029.01	02005 BAGP	1095 P	40000050	40 x 56 x 7
Dianteiro do girabrequim - Uno / Premio / Elba / Tipo / Fiorino / Palio	RP0.400.029.22	02844 BRAGF	1796 V	40004950	40 x 56 x 7
Traseiro do girabrequim - Uno / Premio / Elba / Tipo / Fiorino	RP0.640.000.10	05062 BRAGF	1795 V	40004350	64 x 80 x 8
Traseiro do girabrequim - Uno / Premio / Elba / Tipo / Fiorino	RP0.640.000.01	02004 BAGP	1096 P	40004350	64 x 80 x 8
Comando de válvulas / Comando auxiliar - Uno / Premio / Elba / Fiorino	RP0.300.003.05	02006 BAG	1100 N	40000470	30 x 52 x 7
Comando de válvulas / Comando auxiliar - Uno / Premio / Elba / Tipo / Fiorino	RP0.300.018.22	05073 BRAGF	1347 V	40004770	30 x 52 x 7
Haste de válvulas - admissão e escape - Uno / Premio / Elba / Tipo / Fiorino	RP0.080.012.10	02544 BREF	3193 V	75902360	8 x 10,8 x 6,2 / 10,3
MOTOR 1.6 L (8 e 16 VÁLVULAS)					
Dianteiro do girabrequim - Palio / Siena / Brava / Strada	RP0.400.029.22	02844 BRAGF	1796 V	40004950	40 x 56 x 7
Traseiro do girabrequim - Brava	RP0.640.000.10	05062 BRAGF	1795 V	40004350	64 x 80 x 8
Comando válvulas / Comando auxiliar - Palio / Siena / Brava / Strada Motor Tork	RP0.300.020.01	05202 BRAGP	7428 P	40004960	30 x 47 x 7
Comando válvulas - Brava	RP0.300.018.22	05073 BRAGF	1347 V	40004770	30 x 52 x 7
Haste de válvulas - admissão e escape - Brava / Marea	RP0.070.002.10	03044 BREF	3197 V / 3194 V	7581344	7 x 9,8 x 6,2 / 10
MOTOR 1.8 L (16 VÁLVULAS)					
Comando de válvulas (escape) - Brava / Marea / Stilo	RP0.300.019.22	05093 BRAGF	7340 V	7604177	30 x 42 x 7



Veículos leves e utilitários

APLICAÇÃO	REF. ORION	REF. MERCADO S	REF. MERCADO F	#ORIGINAL	DIMENSÕES
FIAT					
MOTOR 1.8 L (16 VÁLVULAS)					
Haste de válvulas	RP0.070.002.10	03044 BREF	3197 V / 3194 V	7581344	7 x 9,8 x 6,2 / 10
MOTOR 2.0 L (8 VÁLVULAS)					
Dianteiro do girabrequim - Tipo / Tempra	RP0.300.017.22	05074 BRAGF	1765 V	40004260	30 x 43 x 8
Traseiro do girabrequim - Tipo / Tempra	RP0.740.001.22	05075 BRAGF	1764 V	40004300	74 x 90 x 10
Comando de válvulas / Comando auxiliar - Tipo / Tempra	RP0.300.018.22	05073 BRAGF	1347 V	40004770	30 x 52 x 7
Haste de válvulas - admissão e escape - Tipo / Tempra	RP0.080.012.10	02544 BREF	3193 V	75902360	8 x 10,8 x 6,2 / 10,3
MOTOR 2.0 L (16 VÁLVULAS)					
Dianteiro do girabrequim - Tipo / Tempra	RP0.300.017.22	05074 BRAGF	1765 V	40004260	30 x 43 x 8
Traseiro do girabrequim - Tipo / Tempra	RP0.740.001.22	05075 BRAGF	1764 V	40004300	74 x 90 x 10
Comando de válvulas / Comando auxiliar - Tipo / Tempra	RP0.300.019.22	05093 BRAGF	7340 V	7604177	30 x 42 x 7
Haste de válvulas - admissão e escape - Tipo / Tempra / Palio	RP0.070.002.10	03044 BREF	3197 V / 3194 V	7581344	7 x 9,8 x 6,2 / 10
MOTOR 2.0 L e 2.4 L (20 VÁLVULAS)					
Comando de válvulas (escape) - Marea / Stilo / Brava / Coupé	RP0.300.019.22	05093 BRAGF	7340 V	7604177	30 x 42 x 7
CUBO DE RODA TRASEIRO					
Roda Traseira - Fiat (1982/...)	RP0.420.004.07	02321 BAG	1308 N	44388010	42 x 56 x 7
CÂMBIO					
Diferencial - semi árvore saída - 147 / Panorama / Oggi / Spazio / Fiorino / Prêmio / Elba	RP0.250.004.01	02007 BAGP	1101 P	40001720	25 x 35 x 8,5
Eixo piloto - 147 / Panorama / Oggi / Prêmio / Elba / Fiorino / Uno / Uno Mille	RP0.220.006.01	02009 BP	2050 P	43491930	22 x 40 x 8
Alavanca seletora - 147 / Panorama / Oggi / Fiorino / Uno Mille	RP0.160.003.05	02008 BAGE	-	59895280	16 x 26 x 9,5 / 20
CAIXA DE DIREÇÃO					
Eixo setor (TRW) - 147 / Fiorino / Oggi / Uno / Prêmio / Elba / Panorama	RP0.144.000.05	01977 GR	0210 N	7073191	14,39 x 22 x 3,9



Veículos leves e utilitários

APLICAÇÃO	REF. ORION	REF. MERCADO S	REF. MERCADO F	#ORIGINAL	DIMENSÕES
FORD					
MOTOR AP 1.6 / 1.8 / 2.0 L					
Dianteiro do girabrequim - Escort / Pampa / Versailles / Royale	RP0.320.000.01	01942 BRGP	0013 P	56103085	32 x 47 x 10
Comando de válvulas - Escort / Pampa / Versailles / Royale	RP0.320.000.01	01942 BRGP	0013 P	56103085	32 x 47 x 10
Eixo auxiliar - Escort / Pampa / Versailles / Royale	RP0.320.000.01	01942 BRGP	0013 P	56103085	32 x 47 x 10
Traseiro do girabrequim - Escort / Pampa / Versailles / Royale	RP0.850.000.22	02925 BRAGF	0138 V	026013051A	85 x 105 x 12
Haste de válvulas - admissão e escape - Escort / Pampa / Versailles / Royale	RP0.080.012.10	02544 BREF	3193 V	26109675	8 x 10,8 x 6,2 / 10,3
MOTOR AE 1 CHT 1.0 / 1.3 / 1.4 / 1.6 L					
Dianteiro do girabrequim - Escort / Verona / Del Rey / Pampa / Corcel / Belina	RP0.350.011.03	02456 BRGS	0207 V	84NU6700A	35 x 50 x 8
Dianteiro do girabrequim - Escort / Verona / Del Rey / Pampa / Corcel / Belina	RP0.350.011.01	00962 BRGP	0207 P	BD8M6700A	35 x 50 x 8
Dianteiro do girabrequim - Corcel I e II (1969/1983)	RP0.350.011.01	00962 BRGP	0207 P	BD8M6700A	35 x 50 x 8
Traseiro do girabrequim - Corcel / Belina (.../1978)	RP0.700.001.03	01135 BRGS	0006 S	BD3M8701A	70 x 90 x 10
Traseiro do girabrequim - (após 1978) Corcel I e II / Pampa / Del Rey / Escort / Verona	RP0.820.000.03	01945 BRGS	0012 S	78MU6701B	82 x 105 x 12
MOTOR AE / CHT 1.0 / 1.3 / 1.4 / 1.6 L					
Haste de válvulas - admissão e escape - Escort / Verona / Pampa / Fiesta / Ford Ka - Motor Endura 1.0 / Motor AE 1.0 / 1.6 (1991/...)	RP0.070.001.10	02919 BREF	3253 V	2911096752	7 x 10,9 x 6,5 / 9,5
MOTOR 1.0 / 1.3 L (ENDURA)					
Dianteiro do girabrequim - Ford Ka / Fiesta / Courier	RP0.366.000.22	05167 BRAGEF	7761 S	83BM6700A3A	36,59 x 52,4 x 8
Traseiro do girabrequim - Ford Ka / Fiesta / Courier	RP0.790.000.22	05166 BRAG	-	83BM6701A6A	79 x 95,3 x 11
Haste de válvulas - admissão e escape - Motor Endura 1.0 / 1.3 / Ka / Fiesta / Courier	RP0.070.003.10	09239 BREF	-	88WM6571BB	7 x 11 x 9,5
Haste de válvulas - admissão e escape - Escort / Verona / Pampa / Fiesta / Ford Ka - Motor Endura 1.0 / Motor AE 1.0 / 1.6 (1991/...)	RP0.070.001.10	02919 BREF	3253 V	2911096752	7 x 10,9 x 6,5 / 9,5
MOTOR MAXION					
Haste de válvulas - admissão e escape - Ranger Diesel	RP0.080.011.10	02396 BREF	3147 V	90180294	8 x 12 x 7 / 11
MOTOR 292					
Dianteiro do girabrequim - Galaxie	RP0.476.300.05	02055 BR	-	BC3C6700A	47,63 x 65,2 x 7,95
MOTOR 2600 - OHC 2.3 L - 4 CILINDROS					
Dianteiro do girabrequim / Comando de válvulas / Comando auxiliar - Maverick (1975/1979) / Rural / F75 / Jeep	RP0.433.000.01	01943 BAGEP	-	D4DZ6700A	43,29 x 56 / 63,5 x 9



Veículos leves e utilitários

APLICAÇÃO	REF. ORION	REF. MERCADO S	REF. MERCADO F	#ORIGINAL	DIMENSÕES
FORD					
MOTOR 6 CILINDROS					
Dianteiro do girabrequim - Maverick	RP0.444.501.01	01859 BAG	-	10191	44,45 x 61,85 x 7,9
MOTOR ZETEC - 1.8 L / 2.0 L - 16 V (1993/...)					
Eixo comando de válvulas - Escort / Escort XR3i / Escort XR3i 4X4 / Fiesta / Fiesta XR2i / Mondeo / Mondeo 4X4	RP0.420.005.22	05052 BRGF	7759 V	92BM6K292358	42 x 53 x 7
MOTOR ZETEC E - 1.8 L / 2.0 L - 16 V (1998/...)					
Eixo comando de válvulas - Focus / Cougar	RP0.420.005.22	05052 BRGF	7759 V	92BM6K292358	42 x 53 x 7
MOTOR GEMINI					
Eixo comando de válvulas - F1000 / Ranger	RP0.467.000.22	05353 BRAGF	-	ERR3356	46,7 x 62 x 9
CUBO DE RODA DIANTEIRO					
Roda dianteira - externo - Corcel I / Belina (1969/1970)	RP0.600.000.05	00305 BAG	-	56149	60 x 78 x 8,8
Roda dianteira - externo / interno - Corcel I / Belina (1971/1977)	RP0.459.200.05	01764 BRG	1060 N	BONU11907	45,91 x 65,75 x 7
Roda dianteira - interno - Escort (1983/...) / Verona até 1992 / Hobby (Todos)	RP0.550.009.05	02392 BRGE	0720 N	78FB1K25M	55 x 70 x 6 / 10,3
Roda dianteira - externo - (Escort 1983/...) / Verona até 1992 / Hobby (Todos)	RP0.500.008.07	02442 BAGE	1195 N	81AB1190AB	50 x 65 x 9,7 / 14
Roda dianteira - interno - Corcel II / Belina II / Del Rey / Pampa (1989/...)	RP0.480.004.05	02833 BAGG	1790 N	87EV1190M	48 x 65,5 x 7
Roda dianteira - Galaxie (1967/1983) / F100 / F1000 / Maverick	RP0.462.800.05	00849 BA	-	B7C1190A	46,28 x 66,7 x 6,35
Roda dianteira - interno / externo (1978-1989) / externo (1989/...) - Corcel II / Belina II / Pampa / Del Rey	RP0.459.201.07	01764 BAGG	1060 N	BE1M1190A	45,91 x 65,5 x 7
Roda dianteira - externo - Rural / Pick up / Jeep 4x4	RP0.539.000.05	01930 BAG	-	B11440	53,9 x 73 x 8,5
CUBO DE RODA TRASEIRO					
Roda traseira - Versailles / Royale 1.8 / 2.0 L	RP0.400.009.05	01988 BRGE	0017 N	3215011641B	40 x 52 / 58 x 7,6
Roda traseira - Escort / Escort 1.8 16V (importado) / (Verona 1993/...)	RP0.400.026.07	02972 BAG	0407 N	547501641B	40 x 55 x 8,5
Roda traseira - Escort (1983-...) / Verona até 1992 / Hobby / Apollo	RP0.400.025.05	02391 BRG	0407 N	71BB1190AB	40 x 55 x 8
Roda traseira - Corcel I e II (1972/1986) / Pampa / Del Rey (1983/...)	RP0.380.004.05	01832 BR	0119 N	80NU1249A	38 x 58,5 x 7
Roda traseira - Pampa / Belina 4x4 / Jeep / Rural	RP0.539.000.05	01930 BAG	-	B11440	53,9 x 73 x 8,5
CÂMBIO					
Eixo piloto - Maverick 6 cc (1973/1979)	RP0.300.000.01	01833 BAP	1001 P	74DU7048A	30 x 45 x 7
Eixo piloto - Escort (1983/...)	RP0.215.000.01	02418 BRP	0622 P	77TT7048A1A	21,5 x 40 x 7
Eixo piloto - Escort Hobby com motor AE 1.0/1.6 L / Verona / Escort (1995/...)	RP0.400.028.01	02741 BRGGP	7370 P	02A301189	40 x 60 x 10 / 11,5



Veículos leves e utilitários

APLICAÇÃO	REF. ORION	REF. MERCADO S	REF. MERCADO F	#ORIGINAL	DIMENSÕES
FORD					
CÂMBIO					
Eixo piloto - Aero Willys / Rural / Pick-up (1960/1982)	RP0.396.900.05	00066 BAG	-	B1744563433	39,68 x 61,9 x 12,7
Eixo piloto - Corcel I e II / Del Rey / Belina II / Pampa (1969/...)	RP0.170.008.07	01837 BRGE	7339 N	BD2M7048A	17 x 28 x 7 / 13,3
Redução (4x4) - Jeep / Rural / Pick-up (1956/1982)	RP0.392.900.05	02038 BRG	-	B11442	39,29 x 63,5 x 12,7
Semi eixo - Royale / Versailles	RP0.400.008.01	02068 BRGP	0016 P	14409399	40 x 52 x 9
Flange Guia da Embreagem - Escort (1995/...) / Escort Hobby com motor AE 1.0 / 1.6 L / Verona	RP0.218.000.01	02740 BRGP	7369 P	085311113B	21,79 x 35 x 7
Seletor de marchas - Versailles / Royale	RP0.150.000.05	01929 BRG / 00790 BR	0015 N / 0068 N	001301227F	15 x 24 x 7
Haste do comando - Corcel I e II (1969/1983) / Del Rey / Pampa / Belina	RP0.130.001.05	01074 BRG	7298 N	69705 / 46507	13 x 26 x 9
Diferencial saída para o semi eixo - Escort / Verona (1983/...)	RP0.400.024.05	02419 BAG	7374 P	77TT3K169A9A	40 x 55 x 9,5
Diferencial saída para o semi eixo - Corcel I e II / Del Rey / Pampa	RP0.256.000.05	01765 BRGE	0120 N	82NE3A387A	25,6 x 42 x 6,35 / 10,2
Haste seletora - Escort (1983/...)	RP0.155.000.04	02420 BAGE	-	77TT7288LA	15,5 x 28 x 6 / 15
GM					
MOTOR 1.6 / 1.8 / 2.0 / 2.2 L (8 E 16 VÁLVULAS)					
Dianteiro do girabrequim - Monza / Kadett / Omega (1993/1998) 4cc / (Vectra / Astra - nacional/ importado 8/16 válvulas)	RP0.310.002.22	02317 BRAGF	1341 V	90156855	31 x 50 x 8
Traseiro do girabrequim - Monza / Kadett / Vectra / Astra - nacional / importado 8/16 válvulas / Omega (1993/1998 - 4cc) / Calibra (16V)	RP0.900.004.22	02900 BRAGF	3172 V	90298408	90 x 104 x 11
Traseiro do girabrequim - Monza (1982/1986)	RP0.860.002.22	02264 BRGF	0244 V	90122607	86 x 104 x 11
Eixo comando de válvulas - Monza / Kadett / (Vectra / Astra - importado 8 e 16 válvulas) / Omega (1993/1998 - 4cc) / Calibra	RP0.350.012.03	02178 BRGS	13565	90180529	35 x 48 x 7
Haste de válvulas - admissão e escape - Monza (Outubro de 1986/...) / Kadett / (Vectra / Astra - nacional / importado 8 válvulas) / Omega (1993/1998 - 4cc) / Calibra	RP0.070.000.10	02509 BREF	3008 V	94656542	7 x 11 x 7 / 10
Haste de válvulas - admissão e escape - Vectra / Astra / Calibra - 16V	RP0.060.000.10	09203 BREF	3271 V	036109675	6 x 8,8 x 6,1 / 9,4
Haste de válvulas - admissão e escape - Monza (1982/1986)	RP0.080.011.10	02396 BREF	3147 V	94646766	8 x 12 x 7 / 11
Eixo comando de válvulas - Monza (Outubro de 1986/...) / Kadett / S10 / Blazer / Vectra / Astra / Calibra / Omega (1993/1998 - 4cc)	RP0.550.010.22	02656 BRAF	1353 V	90264787 / 90280464	55 x 70 x 8



Veículos leves e utilitários

APLICAÇÃO	REF. ORION	REF. MERCADO S	REF. MERCADO F	#ORIGINAL	DIMENSÕES
GM					
MOTOR 1.0 / 1.4 / 1.6 L (8 E 16 VÁLVULAS)					
Dianteiro do girabrequim - Corsa / Celta	RP0.260.005.22	02525 BRAGF	1762 V	90233235	26 x 42 x 8
Traseiro do girabrequim - Corsa / Celta / Tigra 2.0 16V	RP0.800.004.22	02702 BRAGF	0662 V	90352111	80 x 98 x 10
Comando de válvulas - Corsa / Celta	RP0.350.012.03	02178 BRAGS / 05003 BRGAGS	1356 S	90180529	35 x 48 x 7
Haste de válvulas - admissão e escape - Corsa / Celta / Meriva / Montana 8 válvulas	RP0.070.000.10	02509 BREF	3008 V	94656542	7 x 11 x 7 / 10
Haste de válvulas - admissão e escape - Corsa / Celta 16 válvulas (Todos)	RP0.060.000.10	09203 BREF	3271 V	-	6 x 8,8 x 6,1 / 9,4
MOTOR GEMINI - 2.5 L - Hs4 T					
Eixo comando de válvulas - Omega / Omega Suprema / S10	RP0.467.000.22	05353 BRAGF	-	ERR5356	46,7 x 62 x 9
MOTOR CHEVETTE / MARAJÓ (8 VÁLVULAS)					
Dianteiro do girabrequim - Chevette / Chevy 500 / Marajó	RP0.450.005.01	01911 BRGP	0021 P	9302426	45 x 60 x 9
Dianteiro do girabrequim - Chevette / Chevy 500 / Marajó	RP0.450.005.10	01911 BRGF / 05303 BRAGS	0021 P	9302426	45 x 60 x 9
Traseiro do girabrequim - Chevette / Chevy 500 / Marajó	RP0.760.000.01	01856 BRGP	0022 P	9302425	76 x 95 x 11,5
Haste de válvulas - admissão e escape - Chevette / Chevy 500 / Marajó	RP0.079.801.10	02400 BREF	3125 V	94834714	7,98 x 14,1 x 8,9 / 13
MOTOR 1.5 L / 2.5 L / 4.1 L (12 VÁLVULAS)					
Dianteiro do girabrequim - Opala (1969-1992) / Caravan / Omega (6cc)	RP0.448.300.05	0222 BAG	1069 P	9297776	44,83 x 61,15 x 9,5
Dianteiro do girabrequim - Opala (1969-1992) / Caravan / Omega (6cc)	RP0.448.300.01	0222 BAGP	1069 P	9297776	44,83 x 61,15 x 9,5
MOTOR 3.0 L (8 VÁLVULAS)					
Dianteiro do girabrequim - Omega 3.0i - (6cc) - (1992/...)	RP0.450.005.01	01911 BRGP	0021 P	9302426	45 x 60 x 9
Dianteiro do girabrequim - Omega 3.0i - (6cc) - (1992/...)	RP0.450.005.10	01911 BRGP	0021 P	9302426	45 x 60 x 9
CUBO DE RODA DIANTEIRO					
Roda Dianteira - Interno - Opala (1975/1992)	RP0.441.000.05	01918 BRGE	0212 N	9303591	44,09 x 65 / 78 x 12,2 / 10,5
Roda Dianteira - Interno - Chevette (1973/...) / Chevy 500 / Marajó	RP0.380.003.05	01850 BRGE	0025 N	11060041	38 x 52 / 62 x 8,5
CUBO DE RODA TRASEIRO					
Cubo de roda traseiro - Monza / Kadett / Corsa / Celta / Vectra / Astra / Calibra	RP0.400.015.05	02212 BRGE	0287 N	94608503	40 x 52 / 62 x 8,5 / 3
Cubo de roda traseiro - Chevette / Chevy 500 / Marajó / Pick up (1973/...) - (Diferencial Dana)	RP0.330.001.05	01849 BAG	0024 N	7316390	33 x 51,9 x 13
Cubo de roda traseiro - Chevette / Chevy 500 / Marajó / Pick up (1973/...) - (eixo Braseixos)	RP0.330.001.05	01849 BAG	0024 N	104220	33 x 51,9 x 13
Cubo de roda traseiro - Opala / Caravan (1969/1992) - (Diferencial Braseixos)	RP0.355.300.05	01004 BAG	1044 N	7334835	35,52 x 58,2 x 13,2



Veículos leves e utilitários

APLICAÇÃO	REF. ORION	REF. MERCADO S	REF. MERCADO F	#ORIGINAL	DIMENSÕES
GM					
EIXO TRASEIRO					
Pinhão do diferencial - Opala / Caravan (1969/1992) - (Diferencial Braseixos)	RP0.349.500.05	01343 BAG	1309 N	7334836	34,95 x 63 x 14
Pinhão do diferencial - Chevette (1973/...) / Chevy 500 (1973/...) / Marajó (1973/1981) / Pick-up (1973/...) - (Braseixos)	RP0.450.005.05	01851 BRG	0023 N	9300623	45 x 60 x 9
Semi eixo - Opala / Caravan / Chevette / Chevy 500 / Marajó (1974/...) - (Diferencial Dana)	RP0.429.500.05	01899 BRGE	-	94656470	42,95 x 65 x 9,5 / 12,6
Pinhão do diferencial (Dana 44/60) - Família S10 / Blazer / Silverado	RP0.476.001.01	02201 BRGEP	-	BE2Y4676A	47,59 x 80,25 x 6 / 16,5
CAIXA DE DIREÇÃO					
Eixo setor (TRW) - Opala (1964/...) / Caravan	RP0.285.801.05	00054 BR	0029 N	7317552	28,57 x 39,7 x 9,5
Eixo sem fim - Chevette (1973/...) / Chevy 500 / Marajó / Pick up (1973/...)	RP0.142.600.05	01835 BR	-	7334143	14,26 x 23,95 x 7
CÂMBIO					
Eixo piloto - Opala (1974/...) / Chevette (1973/...)	RP0.300.000.01	01833 BAP	1001 P	8967254	30 x 45 x 7
Eixo piloto - Monza (1982/...) / Kadett / Vectra	RP0.230.000.05	02372 BAG	-	90112255	23 x 35 x 8
Eixo piloto - Corsa 1.0 / 1.4 (1994/...) / Celta	RP0.210.001.07	02371 BAG	-	90465688	21 x 32 x 9
Flange traseira - Chevette (1973/...) / Chevy 500 / Marajó / Pick up	RP0.330.000.01	01834 BAGE	1002 P	9303604	33 x 50 x 10
Flange traseira - Caravan / Opala 3 marchas	RP0.381.001.05	01877 BAG / 00049 BAG	1102 N / 1269 P	9307704	38,09 x 60,4 x 12,7
Saída para o semi eixo - Corsa 1.0 / 1.4 (1994/...) / Celta	RP0.350.013.07	02370 BRAGE	-	90182165	35 x 54 x 10 / 15
Eixo seletor de marchas - Monza / Kadett / Ipanema (1982/...) / Corsa (1994/...) / Vectra / Celta / Astra / Calibra	RP0.130.002.07	02373 BRG	7299 N	90182169	13 x 26 x 7
Pinhão do diferencial - Omega / Suprema 4cc (1992/...)	RP0.300.019.22	05093 BRAGF	7340 V	90288050	30 x 42 x 7
Eixo setor - Caixa de direção hidráulica ZF - Omega / A / C / D - 10 / 20 - Opala	RP0.280.002.08	1886 GR	133 N	-	28 x 38 x 6,5
GM - ISUZU					
EIXO TRASEIRO					
Externo - Camionete NPR	RP0.377.000.01	-	-	8943403170	37,7 x 49,21 x 21,9
Interno - Camionete LUV	RP0.334.001.07	-	-	8943189100	33,4 x 55 x 10
Externo - Camionete LUV	RP0.480.006.07	-	-	8943189090	48 x 69,97 x 12
CÂMBIO					
Traseiro da caixa de câmbio - Camionete LUV	RP0.341.300.01	-	-	8942230260	34,1 x 49,21 x 12,4



Veículos leves e utilitários

APLICAÇÃO	REF. ORION	REF. MERCADO S	REF. MERCADO F	#ORIGINAL	DIMENSÕES
GURGEL					
CÂMBIO					
Eixo piloto - BR 800 / Supermini	RP0.300.000.01	01833 BAP	1001 P	CAE301077	30 x 45 x 7
CUBO DE RODA TRASEIRO					
Cubo de roda - Gurgel motor 2cc / BR800 / Supermini	RP0.429.500.05	01899 BRGE	-	CAE517026	42,95 x 65 x 9,5 / 12,6
NISSAN					
MOTOR - E 4 CILINDROS - 1.5 / 1.6					
Tampa da distribuição - (medidas em polegadas 1.147 X 1.938 X 0.275)	RP0.360.003.05	-	-	RE99006SL	35,99 x 49,23 x 6,99
Dianteiro do girabrequim - (medidas em polegadas 1.575 X 2.177 X 0.354)	RP0.400.030.05	-	-	RE99007SL	40 x 55,3 x 8,99
CÂMBIO					
Eixo intermediário - Tiida 1.8 L (MR18) / Tiida 1.6 L (HR16) / March 1.0 L (D4D) / Livina 1.6 L / Gran Livina 1.6 L (K4N) / Sentra 1.8 L (MR20)	-	-	-	RE99908SL	32 x 50,15 x 8
PEUGEOT					
MOTOR 1.6L / 1.8L 8V / 2.0L 16V					
Haste de válvulas - admissão e escape - Peugeot 405 / 406	RP0.070.002.10	03044 BREF	3197 V / 3194 V	95628	7 x 9,8 x 6,2 / 10
MOTOR - DJ5 / DJ5T / XUD9 / DW8 / XUD9TE					
Eixo comando de válvulas - Peugeot 405	RP0.350.011.01	05511 BGFF	-	23614	35 x 50 x 8
MOTOR - XD2 / XDE3					
Dianteiro do girabrequim - Lado da polia - Peugeot 305 / 306	RP0.450.005.10	01911 BRGF / 05303 BRAGS	-	-	45 x 60 x 9
MOTOR - TU3 / TU5 / NFZ - 1.0 L / 1.4 L / 1.6 L 8V					
Haste de válvulas - admissão e escape - Peugeot 305 / 306	RP0.070.002.10	03044 BREF	3197 V / 3194 V	95628	7 x 9,8 x 6,2 / 10
RENAULT					
MOTOR - 1.3 L / 1.4 L / 1.6 L - 16V E 8V					
Haste de válvulas - admissão e escape - Renault Clio / Kangoo / Mégane / Twingo / R9 / R11 / R12 / R19 / Clio Energy / Laguna	RP0.070.002.10	03044 BREF	3197 V / 3194 V	7702217925	7 x 9,8 x 6,2 / 10
MOTOR - F9Q 1.9 L8V					
Laguna / Mégane / Scénic	RP0.070.002.10	03044 BREF	3197 V / 3194 V	7702217925	7 x 9,8 x 6,2 / 10



Veículos leves e utilitários

APLICAÇÃO	REF. ORION	REF. MERCADO S	REF. MERCADO F	#ORIGINAL	DIMENSÕES
RENAULT					
MOTOR - 2.0 L 16V					
Laguna	RP0.070.002.10	03044 BREF	3197 V / 3194 V	7702217925	7 x 9,8 x 6,2 / 10
MOTOR - E6J 1.4 L 8V					
Clio Energy	RP0.070.002.10	03044 BREF	3197 V / 3194 V	7702217925	7 x 9,8 x 6,2 / 10
MOTOR - C2J 1.4 L 8V					
R11 e R12	RP0.070.002.10	03044 BREF	3197 V / 3194 V	7702217925	7 x 9,8 x 6,2 / 10
MOTOR - F3P 1.8 L 8V					
Traseiro do girabrequim - Lado volante - Laguna / Mègane / Scénic	RP0.850.000.22	02925 BRAGF / 2283 BRGF	1326 V	770387190	85 x 105 x 12
SEAT					
MOTOR 1.8 L					
Dianteiro do girabrequim - Cordoba / Ibiza	RP0.320.000.01	01942 BRGP / 2242 BRGF	0013 V	056103085	32 x 47 x 10
Traseiro do girabrequim - Cordoba / Ibiza	RP0.850.001.22	02283 BRGEF	0138 V	056103051D	85 x 105 x 12
Eixo auxiliar - Cordoba / Ibiza	RP0.320.000.01	01942 BRGP / 2242 BRGF	0013 P	056103085	32 x 47 x 10
Comando de válvulas - Cordoba / Ibiza	RP0.320.000.01	01942 BRGP / 2242 BRGF	0013 P	056103085	32 x 47 x 10
Haste de válvulas - admissão e escape - Motor 1.8L Cordoba / Ibiza	RP0.080.012.10	02544 BREF	3193 V	026109675	8 x 10,8 x 6,2 / 10,3
VOLKSWAGEN					
MOTOR AP ALCOOL / GASOLINA / DIESEL 1.5 / 1.6 / 1.8 / 2.0 L					
Dianteiro do girabrequim - Gol / Santana / Passat / Logus / Apollo / Pointer / Golf GL / GLX 1.8 / 2.0	RP0.320.000.01	01942 BRGP	0013 P	561030851	32 x 47 x 10
Traseiro do girabrequim Gol / Voyage / Parati / Saveiro / Santana / Quantum / Passat / Passat importado / Logus / Apollo / Pointer / Golf GLI - GLX 1.8 / 2.0	RP0.850.001.22	2925 BRAGF	0138 V	481030513	85 x 105 x 12
Comando de válvulas - Gol / Voyage / Parati / Saveiro / Santana / Quantum / Passat / Passat importado / Logus / Apollo / Pointer / Polo Classic / Golf GL - GLX 1.8 / 2.0	RP0.320.000.01	01942 BRGP	0013 P	561030851	32 x 47 x 10
Eixo auxiliar - Gol / Voyage / Parati / Saveiro / Santana / Quantum / Passat / Passat importado / Logus / Apollo / Pointer / Polo Classic / Golf GL - GLX 1.8 / 2.0	RP0.320.000.01	01942 BRGP	0013 P	561030851	32 x 47 x 10
Haste de válvulas - admissão e escape - (modelos após 1998) - Gol / Voyage / Parati / Saveiro / Santana / Quantum / Passat importado / Golf GL 1.8 / Polo 2.0 L - 8V	RP0.070.002.10	03044 BREF	3197 V / 3194 V	27109675	7 x 9,8 x 6,2 / 10



Veículos leves e utilitários

APLICAÇÃO	REF. ORION	REF. MERCADO S	REF. MERCADO F	#ORIGINAL	DIMENSÕES
VOLKSWAGEN					
MOTOR AP ALCOOL / GASOLINA / DIESEL 1.5 / 1.6 / 1.8 / 2.0 L					
Haste de válvulas - admissão e escape - (modelos após 1998) - Gol / Voyage / Parati / Saveiro / Santana / Quantum / Passat importado / Golf GLX 2.0 / Polo Classic	RP0.080.012.10	002544 BREF	3193 V	26109675	8 x 10,8 x 6,2 / 10,3
Haste de válvulas - admissão e escape - Polo 1.6 L - 8V (EA 111)	RP0.060.000.10	09203 BREF	3271 V	036109675	6 x 8,8 x 6,1 / 9,4
Eixo da bomba injetora Kombi diesel 1.6 (1982/...) WNR 4672	RP0.170.001.05	00508 BA	1071 N	1460283301	17 x 28 x 7
MOTOR AE / CHT 1.0 / 1.6 L					
Dianteiro do girabrequim - todos com motor CHT / AE	RP0.350.011.03	02456 BRGS	0207 V	84NU6700A	35 x 50 x 8
Traseiro do girabrequim - todos com motor CHT / AE	RP0.820.000.03	01945 BRGS	0012 S	78MU6701B	82 x 105 x 12
Haste de válvulas - admissão e escape - Gol / Voyage / Parati / Saveiro (1991/...)	RP0.070.001.10	02919 BREF	3253 V	0291096752	7 x 10,9 x 6,5 / 9,5
MOTOR AT 1.0 L (16 VÁLVULAS)					
Dianteiro do girabrequim - Gol / Parati - (1997/...)	RP0.320.003.22	05159 BRAGF	-	036103085A	32 x 42 x 7 / 8
Eixo comando de válvulas - admissão - Gol / Parati (1997/...)	RP0.370.000.22	05363 BRGF	-	0361030852	37 x 47 x 10
Haste de válvulas - admissão e escape - Gol / Parati (1997/...)	RP0.060.000.10	09203 BREF	3271 V	036109675	6 x 8,8 x 6,1 / 9,4
MOTOR 2.0 L (16 VÁLVULAS) / 2.8 L					
Haste de válvulas - admissão e escape - Passat / Variant (16 válvulas - importado) / Gol GTI / Golf GTI - GL 1.8	RP0.070.002.10	03044 BREF	3197 V / 3194 V	27109675	7 x 9,8 x 6,2 / 10
MOTOR AT POWER - 1.0 L 16 V					
Haste de válvulas - admissão e escape - Polo	RP0.060.000.10	09203 BREF	3271 V	036109675	6 x 8,8 x 6,1 / 9,4
MOTOR REFRIGERADO A AR					
Dianteiro do girabrequim - todos os motores refrigerados a ar (adaptação)	RP0.444.504.07	00734 BR	-	-	44,45 x 57,15 x 9,5
Tampão do bloco (eixo comando de válvulas) - todos os motores refrigerados a ar	RP0.000.006.17	10409 MR	-	0401011572	27,5 x 7
Traseiro do girabrequim - Fusca / Brasília / Variant / Kombi motores 1300 / 1500 / 1600 / 1700 (1967/...)	RP0.700.001.01	01135 BRP	0006 P	1131052451	70 x 90 x 10
Traseiro do girabrequim - Fusca / Brasília / Variant / Kombi motores 1300 / 1500 / 1600 / 1700 (1967/...)	RP0.700.001.03	01135 BRGS	0006 S	1131052451	70 x 90 x 10
Traseiro do girabrequim - Fusca / Brasília / Variant / Kombi motores 1300 / 1500 / 1600 / 1700 (1967/1986) - (sob medida)	RP0.700.008.01	01927 BRP	-	1131052452	70 x 90,75 x 10
Traseiro do girabrequim - todos os motores refrigerados a ar - (sob medida)	RP0.700.008.03	01927 BRS	-	1131052452	70 x 90,75 x 10
Traseiro do girabrequim - Fusca / Kombi (1950/1966)	RP0.600.002.05	00223 BR	0041 N	11110522451	60 x 80 x 10



Veículos leves e utilitários

APLICAÇÃO	REF. ORION	REF. MERCADO S	REF. MERCADO F	#ORIGINAL	DIMENSÕES
VOLKSWAGEN					
CUBO DE RODA DIANTEIRO					
Roda dianteira (interno) - Fusca 1300 / 1300L / 1500 / 1600 / Brasília / Variant (1974/1986)	RP0.400.000.05	00979 BRGE	0003 N	1134056411	40 x 52 / 56 x 9
Roda dianteira (interno) - Kombi (1967/...)	RP0.450.003.05	01711 BRG	0004 N	211405641B	45 x 64 x 9
Roda dianteira (freio a disco) - Kombi (1982/...)	RP0.450.009.05	02324 BRG	0296 N	2114056415	45 x 65 x 8
Roda dianteira - Fusca 1300 (1950/1974) / 1500 / 1600 (1970/...) / Brasília / Kombi / Variant	RP0.400.005.05	01109 BR	7136 N	111405641A	40 x 62 x 11,5
Roda dianteira (freio a disco) - Fusca / Brasília / Variant	RP0.400.002.05	00904 BRGE	0002 N	111405641B	40 x 52 / 58 x 8,5 / 2,5
Roda dianteira (interno) - Apollo / Logus	RP0.550.009.05	02392 BRGE	0720 N	0054240761	55 x 70 x 6 / 10,3
Roda dianteira (externo) - Apollo / Logus / Pointer (1990/...)	RP0.500.008.07	02442 BAGE	1195 N	542407651A	50 x 65 x 9,7 / 14
Suspensão dianteira - braço superior - Fusca 1300 / 1500 / 1600 / Brasília / Variant (1969/1986)	RP0.000.001.04	01276 GRE	-	0131405131	39,5 x 54,5 x 3 / 16
CUBO DE RODA TRASEIRO					
Roda traseira - Kombi / Kombi Clipper (1977/1978)	RP0.480.003.05	02139 BRG	0051 N	2115013171	48 x 72 x 7
Roda traseira - Gol / Passat / Parati / Voyage / Saveiro / Santana / Apollo / Golf GL / GTI / GLX	RP0.402.500.05	01988 BRG	0159 N	3015416411	40,25 x 52 x 7,5
Roda traseira - Fusca / Brasília / Variant	RP0.445.000.05	01095 BRG	0005 N	1135013151	44,5 x 62 x 10
Roda traseira (flange) - Kombi (1975/1977)	RP0.360.002.05	01814 BRG	0115 N	1133011891	36 x 60 x 9,5
Roda traseira - Passat / Variant 2.0 / 2.8 (importado) / Passat (1974-1975) / Golf GL / GLX / GTI	RP0.400.009.05	01988 BRGE	0017 N	357501641B	40 x 52 / 58 x 7,6
Roda traseira - Gol / Passat / Santana / Quantum / Voyage / Parati / Saveiro	RP0.402.501.05	01988 BRGE	-	VWBZBC501641A	40,25 x 52 x 8
Roda traseira - Apollo / Logus / Pointer	RP0.400.025.05	02391 BRG	0407 N	71BB1190AB	40 x 55 x 8
Roda traseira- Logus / Pointer	RP0.400.026.07	02972 BAG	0407 N	547501641B	40 x 55 x 8,5
CÂMBIO					
Eixo piloto - Gol / Parati 1.0 / Pointer / Logus (1995/...) / Polo Classic	RP0.218.000.01	02740 BRGP	7369 P	85311113	21,79 x 35 x 7
Eixo piloto - Fusca / Brasília / Kombi / Variant / Gol / Voyage	RP0.222.000.01	00224 BRG1P	0008 P	1133111131	22,2 x 40 x 12 / 17
Eixo piloto - Kombi Diesel / Variant II / Gol	RP0.222.000.01	00224 BRG1P	0008 P	0803111131	22,2 x 40 x 12 / 17
Eixo piloto - Gol / Voyage / Parati / Saveiro / Santana / Quantum / Apollo	RP0.200.003.01	02075 BREP	0589 P	014311113F	20 x 35 x 7 / 10
Eixo piloto - Passat (importado) / Logus / Pointer / Polo Classic	RP0.400.028.01	02741 BRGGP	7370 P	02A301189	40 x 60 x 10 / 11,5
Eixo piloto (sem aba) - Fusca / Brasília / Kombi / Variant / Gol / Voyage	RP0.222.000.05	00224 BRGE1	0008 N	113311113A/1	22,2 x 40 x 12 / 17
Eixo piloto - Kombi Diesel / Variant II / Gol	RP0.222.000.05	00224 BRGE1	0008 N	0803111131	22,2 x 40 x 12 / 17



Veículos leves e utilitários

APLICAÇÃO	REF. ORION	REF. MERCADO S	REF. MERCADO F	#ORIGINAL	DIMENSÕES
VOLKSWAGEN					
CÂMBIO					
Seletor de marchas - Gol / Voyage / Parati / Passat / Santana / Saveiro	RP0.150.000.05	01929 BRGP / 00790 BR	0015 N / 0068 N	001301227F	15 x 24 x 7
Seletor de marchas - Fusca / Brasília / Variant / Kombi / Gol / Voyage / Saveiro	RP0.150.007.05	02319 BRGE	0318 N	80301122524	15 x 21 / 27 x 7,3 / 13,6
Tampa do trambulador do câmbio - VW 5 marchas	RP0.000.005.17	10415 MRP	-	0143014672	68 x 8,5
Semi eixo - Gol / Voyage / Passat / Parati / Santana / Quantum / Kombi Clipper	RP0.400.008.01	02068 BRGP	0016 P	014409399A 014409399G 014409400A	40 x 52 x 9 / 7
Eixo piloto - Kombi Clipper (1975/...)	RP0.220.000.05	00955 BAG / 00118 BAG	-	0803012252/4	22 x 35 x 10
Seletor de marchas	RP0.150.008.05	00344 BE	0009 N	113311113A/1	15 x 25 x 10 / 19
CAIXA DE DIREÇÃO					
Externo da cremalheira - caixa TRW - Santana	RP0.279.700.07	-	-	40032375	28 x 39,6 x 8
Externo da cremalheira - caixa TRW - Gol / Parati / Saveiro	RP0.229.500.20	-	-	40032374	20,95 x 35 x 8
Eixo sem fim - Fusca 1300 (após Setembro de 1968) 1300L / 1600 / Brasília / Variant / TL	RP0.160.000.07	00726 BR	0010 N	40032078	16 x 24 x 7
Pinhão Cremalheira - Passat / Gol / Voyage / Saveiro / Parati / Santana / Apollo / Logus / Pointer	RP0.260.004.07	02259 GAG	1106 N	40032200	26 x 34 x 5
Eixo setor - Gol / Voyage / Parati / Santana / Saveiro	RP0.178.001.07	02216 GAG	-	40032266	17,79 x 32,1 x 5,4
Eixo setor - Kombi (1962) / Fusca / Brasília / Variant	RP0.280.000.05	00932 BR	0046 N	311415268Z	28 x 39,7 x 7
Eixo setor - Fusca 1300 / 1300L / 1500 / 1600 / Brasília / Variant / TL (1968/...) / Kombi	RP0.240.002.07	01214 BR	0011 N	N149051	24 x 37 x 7
Eixo setor - Kombi (1956/1961)	RP0.250.001.05	01515 BR	0381 N	N149071	25 x 36 x 8



***VEÍCULOS PESADOS
E UTILITÁRIOS***



Veículos pesados e utilitários

APLICAÇÃO	REF. ORION	REF. MERCADO S	REF. MERCADO F	#ORIGINAL	DIMENSÕES
AGRALE					
MOTOR					
Dianteiro do girabrequim - Agrale TX 1600D / 1800D Motor Perkins Q20B.4	RP0.603.600.03	02578 BRGF	313 V	70730043	60,4 x 79,4 x 9,5
Dianteiro do girabrequim - Agrale 1800D / TX 1600D	RP0.603.600.03	01050 BRGS	313 S	70730023	60,4 x 79,4 x 9,5
Dianteiro do girabrequim - Agrale TX 1600D / 1800D Motor MWM 229-3 / 229-4	RP0.780.000.03	01917 BRGS	121 S	604960640789	78 x 100 x 13
Traseiro do girabrequim - Agrale 1800 Motor Perkins Q20b.4 - TX 1600D	RP1.333.500.03	01972 BRGS	306 S	70730031	133,35 x 158,75 x 12,5
Traseiro do girabrequim - Agrale 1800D Motor Perkins	RP1.333.500.22	02583 BRGF	306 V	70730036	133,35 x 158,75 x 12,5
Traseiro do girabrequim - Agrale TX 1800D Motor MWM 229-3 / D229-4	RP1.100.000.03	00803 BRGS	124 S	904960651103	110 x 130 x 13
CUBO DE RODA DIANTEIRO					
Cubo dianteiro com disco - Agrale TX 1600 / Micro Ônibus	RP0.524.000.05	00974 GAO	1214 N	4002010057000	52,4 x 76,5 x 8
CHRYSLER • DODGE					
MOTOR					
Dianteiro do girabrequim - D400 / 700 / 900	RP0.603.600.03	01050 BRGS	313 S	70730023	60,4 x 79,4 x 9,5
Dianteiro do girabrequim - D400 / 700 / 900	RP0.603.600.22	02578 BRGF	313 V	70730043	60,4 x 79,4 x 9,5
Dianteiro do girabrequim - P700 / P900	RP0.508.002.05	00586 BR	-	70730017	50,79 x 69,85 x 9,5
Traseiro do girabrequim - D400 / D700 / D900	RP1.333.500.03	01972 BRGS	306 S	70730017	133,35 x 158,75 x 12,5
Traseiro do girabrequim - D700 / D750 / D900 / D950	RP1.100.000.03	00803 BRGS	124 S	-	110 x 130 x 13
Traseiro do girabrequim - D400 / D700 / D900	RP1.333.500.22	02583 BRGF	306 V	70730036	133,35 x 158,75 x 12,5
Haste de válvulas - admissão e escape - D400 / D700 / D900	RP0.095.002.22	02590 NF	3241 V	70730034	9,5 x 14,09 x 10,5 / 14,3
Bomba injetora - P700 / P900	RP0.223.000.03	02132 BRES	178 S	70730045	22,3 x 35,7 x 3,7 / 10
Bomba injetora (CAV) - D700 / D900 / CAV 5393 / 252AG	RP0.285.000.05	01299 BR	173 N	142062-4-M 1 (MAXION)	28,5 x 38,1 x 6,3
CUBO DE RODA DIANTEIRO					
Roda dianteira - semi-eixo - P900	RP0.730.000.05	00181 BE	2213 N	BD2T1190A	73 x 104,7 x 9,65
Roda dianteira - cubo (Braseixos) - D700 (1969/...)	RP0.571.502.05	00188 BA	-	2992722	57,15 x 84,15 x 7,94
Roda dianteira - D400 (1969/...)	RP0.524.000.05	00974 GAO	1214 N	2992719 / 2989016	52,4 x 76,5 x 8
CUBO DE RODA TRASEIRO					
Roda traseira - externo (8 furos)	RP0.603.302.05	01028 BE	-	2989046	60,33 x 149,25 x 10,3
Rosa traseira - interno (Braseixos) - D700 (1969/...)	RP0.873.801.05	00085 B	139 N	2989056	87,37 x 120,75 x 14,3
Roda traseira - D400 (1969/...)	RP0.698.500.05	00081 B	2087 N	2989581	69,84 x 98,45 x 12,7
Eixo traseiro - (Braseixos) - D400 (1969/...)	RP0.539.801.05	00436 BAG	-	2998043	53,97 x 79,4 x 12,7



Veículos pesados e utilitários

APLICAÇÃO	REF. ORION	REF. MERCADO S	REF. MERCADO F	#ORIGINAL	DIMENSÕES
CHRYSLER • DODGE					
CUBO DE RODA TRASEIRO					
Roda traseira - interno - D700 / D900 / D950	RP0.985.000.05	00007 B	2193 N	4021296	98,5 x 144,45 x 19
Roda traseira - interno - D400	RP0.825.000.05	01923 BG	2121 N	-	82,5 x 114,3 x 12,7
EIXO TRASEIRO					
Pinhão do diferencial P700 / P900 (1974/...)	RP0.698.506.07	01880 BAGE	-	-	69,84 x 98,4 x 11,8 / 6,2
Pinhão do diferencial (Clark) - D700 (1969/...)	RP0.603.301.05	00334 BAG	0140 N	-	60,33 x 92,1 x 15,1
FIAT					
MOTOR					
Traseiro do girabrequim - Fiat Cam. 140 / 180 / 210 / D9500 / D11000	RP0.650.005.05	00051 BR	0092 N	234034809C	65 x 90 x 10
CUBO DE RODA DIANTEIRO					
Roda dianteira - Fiat Cam. 120	RP1.000.001.05	01805 BE	2203 N	502344	100 x 128 x 15 / 25
Roda dianteira - externo - Fiat Ducato Aro 15"	RP0.690.000.21	07822 BAG	-	7657423	69 x 85 x 10
Roda dianteira - cubo - Fiat 190	RP1.000.006.07	01974 BRG	0475 N / 0663 N	40001910	100 x 129,9 x 13
Roda dianteira - interno - Fiat Ducato Aro 15"	RP0.630.000.21	07823 BAG	-	40003080A	63 x 80 x 12
Roda traseira - Fiat Cam. 120	RP0.825.000.05	01923 BG	2121 N	502166	82,5 x 114,3 x 12,7
Roda traseira - externo - (Braseixos 8 furos) - Fiat Cam. 120 / 130	RP0.636.000.05	02033 BAE	-	502369	63,59 x 155,5 x 11
Roda traseira - interno - Fiat Cam. 130	RP0.985.000.05	00007 B	2193 N	4021296	98,5 x 144,45 x 19
Roda traseira - Fiat Ducato Aro 15"	RP0.580.003.21	-	-	1323192080	58 x 75 x 15,5
CUBO DE RODA - CARRETA					
Randon / Guerra / Carretas em geral	RP1.270.002.17	00310 B	2094 N	2258269	127 x 165 x 16
CÂMBIO					
Seletor de marchas - Fiat Cam. 190 / 210 (ZFAK6 - 80)	RP0.250.005.07	00788 BAG	1229 N	0734300302ZF	25 x 35 x 7
Carcaça de torre de controle (Clark) - Fiat Cam. 70 / 80 / 120 / 130 / 140	RP0.190.500.05	00888 GA	0213 N	-	19,04 x 25,4 x 3,2
Eixo piloto (Clark/Eaton) Fiat Cam. 120	RP0.412.000.01	02084 BAP	-	-	41,2 x 63,5 x 8
Saída freio estacionamento - Fiat Cam. 70 / 80 / 120 / 130 / 140 (Clark 280V / VH 285 VH / HC)	RP0.571.503.05	02103 BAG	1062 N	-	57,15 x 82,5 x 7,95



Veículos pesados e utilitários

APLICAÇÃO	REF. ORION	REF. MERCADO S	REF. MERCADO F	#ORIGINAL	DIMENSÕES
FIAT					
CAIXA DE DIREÇÃO					
Caixa de direção - Fiat Cam. 70 / 130	RP0.250.003.05	02046 BRG	1113 N / 17227 N	40000561	25 x 47 x 10
Caixa de direção hidráulica - interno ZF - Fiat 140 / 180	RP0.450.013.08	01760 GR	-	-	45 x 62 x 8
FREIO					
Compressor de ar - Tampa traseira - Fiat D9500 / D11000	RP0.250.002.05	00266 BR	0052 N	234034349C	25 x 47 x 10
SUSPENSÃO					
Suspensão - Fiat Ducato 18QL	RP0.700.011.21	00490 BR	-	1301221080	70 x 90 x 13,5
FORD					
MOTOR					
Dianteiro do girabrequim - Jeep / Rural / Pick-up 6 Cil.	RP0.444.501.01	01859 BAG	-	10191	44,45 x 61,85 x 7,9
Dianteiro do girabrequim - F350 / F100 / F600 / F700 / F750 / Motor Perkins	RP0.571.500.05	00013 BRG	1063 N	591448	57,15 x 76,1 x 12,7
Dianteiro do girabrequim - F700 / F750 / F11000 / F13000 / Motor Perkins	RP0.603.600.22	02578 BRGF	313 V	70730043	60,4 x 79,4 x 9,5
Dianteiro do girabrequim - F700 / F750 / F11000 / F13000 / Motor Perkins	RP0.603.600.03	01050 BRGS	313 V	70730023	60,4 x 79,4 x 9,5
Dianteiro do girabrequim - F21000 / F22000 / FT7000 / F8000 / F8500 - Cargo 11 a 22 Ton.	RP0.780.000.03	01917 BRGS	121 S	604960640782	78 x 100 x 13
Dianteiro do girabrequim - F350 / F600 / F700 / F750 Motor Perkins	RP0.508.002.05	00586 BR	-	BC1T6700A	50,79 x 69,85 x 9,5
Dianteiro do girabrequim - F100 / F350 / F600 - (1952/1975)	RP0.476.300.05	02055 BR	-	BC3C6700A	47,63 x 65,2 x 7,95
Dianteiro do girabrequim - F100 / Jeep Willys / Rural / Pick-up - Eixo Auxiliar / Motor MWM 226-41 - D226-4/6 - Motor Perkins 6.357/2 - 6.358 9 (Comando válvulas)	RP0.433.000.01	01943 BAGEP	-	D4D16/00A	43,3 x 56 / 63,2 x 9,2
Traseiro do girabrequim - Motor Perkins 6.357/6.357-2 / F700 / F750 / F11000 / F13000	RP1.333.500.22	02583 BRGF	306 V	70730036	133,35 x 158,75 x 12,5
Traseiro do girabrequim - F1000 / F2000 / F4000 / F7000 / F8000 / F11000 / F12000 / F13000 / F14000 / F21000 / F22000 / 11 a 22 Ton.	RP1.100.000.03	00803 BRGS	124 S	904960651103	110 x 130 x 13
Traseiro do girabrequim - Ford Cargo FTO 4.6 - 6.6 - 6.6 Turbo / FASE I e II aspirado e turbo 7.8 até 1991 (todos os modelos)	RP1.222.000.22	02449 BRAGF	0620 V	E4HH6701AA	122,19 x 140,8 x 11,8
Bomba injetora (CAV) F350 / F600 / F700 / F750 Motor Perkins	RP0.285.000.05	01299 BR	173 N	1420624M1	28,5 x 38,1 x 6,3
Taquímetro - eixo de acionamento - Motor Perkins (4.230 - 6.358) - F350 / F600 / F700 / F750 / F100 / F11000 / F13000	RP0.222.004.17	00572 BR	0174 N	3085440032003	22 x 34,9 x 6,35



Veículos pesados e utilitários

APLICAÇÃO	REF. ORION	REF. MERCADO S	REF. MERCADO F	#ORIGINAL	DIMENSÕES
FORD					
MOTOR					
Haste de válvulas - admissão e escape - Ford Ranger Diesel / F100 Diesel (Motor Maxion)	RP0.080.011.10	02396 BREF	3147 V	-	8 x 12 x 7 / 11
CUBO DE RODA DIANTEIRO					
Roda dianteira - F600 1957 / 1970 / Cargo 814	RP0.571.502.05	00188 BA	-	2RD407641	57,15 x 84,15 x 7,94
Roda dianteira - F100 (1957/...) / F1000 (1980/...)	RP0.462.800.05	00849 BA	-	B7C1190A	46,27 x 66,7 x 6,35
Roda dianteira - F350 / F600 1971 / F700 / F11000 / F13000 / F21000 / F22000 (1981/...)	RP0.730.000.05	00181 BE	2213 N	BD2T1190A	73 x 104,7 x 9,65
Roda dianteira - interno - F600 (1971/...) / F4000 (1959/1971)	RP1.000.001.05	01805 BE	2203 N	BDOT1175A	100 x 128 x 15 / 25
Roda dianteira - F350 / F400 / F2000 (1980/...) / F4000 (1959/1971)	RP0.524.000.05	00974 GAO	1214 N	C7TA1190C1	52,4 x 76,5 x 8
Roda dianteira - Cargo 13T / 15T / 22T / F12000HD / 14000HD	RP0.889.001.07	02484 BGE	2212 N	T16407641A	88,9 x 122,9 x 21,7 / 18,7
Roda dianteira - interno - Cargo 11T / 12T / 13T / 1400L / 1215 / FTO FASE I e II	RP0.889.000.07	02483 BGE	2211 N	T11407641A	88,9 x 115,4 x 16 / 19
Roda dianteira - F1000	RP0.463.000.07	02305 BAG	1789 P	Z6TU1190A	46,29 x 66,6 x 6,7
CUBO DE RODA TRASEIRO					
Roda traseira - interno - F8500	RP1.397.000.07	02089 BGOE	-	77TU1181A	139,69 x 160,25 x 31,7
Roda traseira - F2000	RP0.635.000.07	02211 BAG	-	82TU1175A	63,5 x 83,8 x 9 / 11,5
Roda traseira - interno - F350 / F4000	RP0.825.000.05	01923 BG	2121 N	83TU1175A	82,5 x 114,3 x 12,7
Roda traseira - interno - (Braseixos) - F600 (1957/1970)	RP0.873.801.05	00085 B	139 N	BGQ1175A	87,37 x 120,75 x 14,3
Roda traseira - externo - (8 furos) - F350 / F600 / F700 / F750 / F12000	RP0.603.302.05	01028 BE / 02098 BAE	-	B6T1181A	60,33 x 149,25 x 10,3
Roda traseira - interno - (Braseixos) - F750 (1972/...) / F21000 (1981/...)	RP0.985.000.05	00007 B	2193 N	BD2T1175A	98,5 x 144,45 x 19
Roda traseira - interno - F100 / F700 / F750 / F1000	RP0.381.002.05	00995 BA	-	BD4D1177J	38,09 x 63,5 x 12,7
Roda traseira - F8000	RP1.082.000.07	02021 B	-	BD7T1175A	108,19 x 144,45 x 19
Roda traseira - F1000	RP0.476.000.07	02209 BAGE	-	D5AW1177AA	47,59 x 80 x 13 / 24
Roda traseira - F350 / F4000	RP0.698.500.05	00081 B	2087 N	TCAA1175A	69,84 x 98,45 x 12,7
Semi eixo traseiro - Ford F600	RP1.000.001.05	01805 BE	2203 N	77TU1175C	100 x 128 x 15 / 25
EIXO TRASEIRO					
Pinhão do diferencial - F4000	RP0.540.000.17	02393 BAGE	-	83TU4676B	54 x 79,35 x 12,7 / 19
Pinhão do diferencial (Braseixos) - Cargo 12 / 14T / FT7000 / F8000 / F12000 / F14000	RP0.635.001.12	02686 BRGE	3161 P	87HU4676AA	63,5 x 98,45 / 108 x 15 / 17,9



Veículos pesados e utilitários

APLICAÇÃO	REF. ORION	REF. MERCADO S	REF. MERCADO F	#ORIGINAL	DIMENSÕES
FORD					
EIXO TRASEIRO					
Pinhão do diferencial - F600 / F1000 / F2000	RP0.539.801.05	00436 BAG	-	B9TT4676A	53,97 x 79,4 x 12,7
Pinhão do diferencial - F600	RP0.603.301.05	00334 BAG	0140 N	BCOT4676A	60,33 x 92,1 x 15,1
Pinhão do diferencial - F100 / F700 / F750 / F1000 / F2000 / F4000 / F7000 / F8000 / F8500 / F11000 / F12000 / F13000 / F14000	RP0.698.506.07	01880 BAGE	-	BD2T4676D	69,84 x 98,4 x 11,8 / 6,2
Pinhão do diferencial - (eixo Dana) - F2000 / F4000	RP0.476.001.01	02201 BRGEP	-	BE2Y4676A	47,59 x 80,25 x 6 / 16,5
Pinhão do diferencial - F100 - (eixo Braseixos)	RP0.442.001.17	02910 BAGE	-	104180	44,2 x 71,4 x 10 / 16,5
Semi eixo com diferencial antiblocante - F1000 (1990/...)	RP0.540.001.07	02693 BRGE	-	90TU1177AA	54 x 80 x 11,1 / 16,6
CUBO DE RODA CARRETA					
Randon / Guerra / Carretas em geral	RP1.270.002.17	00310 B	2094 N	2258269	127 x 165,1 x 16
CÂMBIO					
Seletor de marchas - F600 / F700 / F750 / F4000 / F7000 / F11000 / Clark 280V / 1285 VH	RP0.190.500.05	00888 GA	0213 N	3312225	19,04 x 25,4 x 3,2
Flange traseira - F350 / F2000 / F4000 - Câmbio Clark 240 FFN	RP0.381.001.05	00049 BAG	1269 P / 1102 N	3312453	38,09 x 60,4 x 12,7
Flange traseira - F350 / F2000 / F4000 / F21000 / F22000 / - Clark 240 FN - 280VNHND - 282VNH - 285VHNHC	RP0.571.503.05	02103 BAG	1062 N	BD2T4813A	57,15 x 82,5 x 7,95
Eixo piloto - Cargo 11 a 22 Ton. / F8000 / FT8000 / F850	RP0.412.000.01	02084 BAP	-	BD7T704BB	41,2 x 63,5 x 8
Eixo piloto - F100 / F4000 (1982/...)	RP0.381.000.05	01536 BA	-	BE2Y17K300A	38,09 x 47,6 x 6,4
CAIXA DE DIREÇÃO					
Carcaça da válvula sem fim TAS 30 - Cam. Cargo 814	RP0.269.000.07	-	-	40032355	26,96 x 38,5 / 44,5 x 3,76 / 6,5
Eixo sem fim - Caixa de direção ZF - Ford F100 / F1000 / F2000 / F4000	RP0.320.005.08	02987 GR	430 N	0770026059	32 x 45 x 6,5
Eixo sem fim - Caixa de direção ZF - Ford F100 / F1000 / F2000 / F4000	RP0.320.006.05	02984 BRG	354 N	0770198042	32 x 45 x 7
Capa de proteção do eixo setor interno (direção TRW) - F1000 (4x2/4x4) / F4000 - TAS 20	000.045.005.02	-	-	40032354	30,71 x 44,42 x 4,98
Eixo setor interno (direção TRW) - F1000 (4x2/4x4) / F4000 - TAS 20	RP0.317.401.07	01630 BAG	00586 N	40032211 / BC1A335999B	31,74 x 42,78 x 7,9
Eixo setor interno (direção TRW) - Cam. Cargo 814 - TAS 30	RP0.400.027.04	-	-	40032284	40 x 55 x 1,52 / 2,41
Eixo sem fim (direção TRW) - F600	RP0.222.004.17	00572 BR	0174 N	BD273758	22,2 x 34,9 x 6,35
Eixo setor caixa de direção ZF - Ford F7000 / F8000 / F8500 / F12000 / F19000	RP0.400.031.08	01759 GR	-	B8058033105	40 x 56 x 8,5



Veículos pesados e utilitários

APLICAÇÃO	REF. ORION	REF. MERCADO S	REF. MERCADO F	#ORIGINAL	DIMENSÕES
GM					
MOTOR					
Dianteiro do girabrequim - D10 / D20 / D40 / D60 / D70 / D80 / D90 - S10 diesel / Perkins 4236 / 4248 / 6354 / 6357 / 6357.2 / 6358	RP0.603.600.03	01050 BRGS	313 S	2415361	60,4 x 79,4 x 9,5
Dianteiro do girabrequim - A10 / C10 / 20 / 40 (1964-...) / Veraneio / Bonanza	RP0.448.300.05	00222 BAG	1069 P	9297776	44,83 x 61,15 x 9,5
Dianteiro do girabrequim - A10 / C10 / 20 / 40 (1964-...) / Veraneio / Bonanza	RP0.448.300.01	00222 BAGP	1069 P	9297776	44,83 x 61,15 x 9,5
Dianteiro do girabrequim - D60 / D170 - Perkins 6.357 / 6.357.2	RP0.508.002.05	00586 BR	-	70730017	50,79 x 69,85 x 9,5
Dianteiro do girabrequim - D10 / D20 / D40 / D60 / D70 / D80 / D90 - S10 diesel / Motor Maxion S4 / S4T / S47 Plus	RP0.603.600.22	02578 BRGF	0313 V	70730043	60,4 x 79,4 x 9,5
Traseiro do girabrequim - D10 / D20 / D40 / D60 / D70 / D80 / D90 - S10 diesel - Motor Maxion	RP1.333.500.03	01972 BRGS	306 S	70730031	133,35 x 158,75 x 12,5
Traseiro do girabrequim - D10 / D20 / D40 / D60 / D70 / D80 / D90 - Motor Perkins / S10 - Motor Maxion	RP1.333.500.22	02583 BRGF	306 V	70730036	133,35 x 158,75 x 12,5
Traseiro do girabrequim - D60 / Motor MWM	RP1.100.000.03	00803 BRGS	124 S	-	110 x 130 x 13
Haste de válvulas - admissão / escape - D10 / D20 / D40 / D60 / D70 / D80 / D90 - S10 diesel - Motor Maxion	RP0.095.002.22	02590 NF	3241 V	70730034	9,5 x 14,09 x 10,5 / 14,3
Bomba injetora - pinhão do conta giros - D60 / D70 / D80 / D90 / D99	RP0.223.000.03	02132 BRES	178 S	70730045	22,3 x 35,7 x 3,7 / 10
Bomba injetora - (CAV) - D60 / D70 / D80 / D90 / D99	RP0.285.000.05	01299 BR	0173 N	1420624M1	28,5 x 38,1 x 6,3
Taquímetro (eixo de acionamento) - D60 / D70 / D80 / D90 / D99 / C40	RP0.222.004.17	00572 BR	0174 N	3085440032003	22,2 x 34,9 x 6,35
CUBO DE RODA DIANTEIRO					
Roda dianteira - cubo - A / C / D / 10 / 13 / 20 / 40 Grand Blazer / Silverado / 6-1000 / 6-150	RP0.557.500.05	02415 BAG	-	3857731	55,75 x 76,17 x 12,7
Roda dianteira - interno - C60 / D60 / D70 / D80	RP0.603.100.05	00474 GAE	-	7319660	60,31 x 84,05 x 12,7
Roda dianteira - interno - A / C / D60 / D70 / D80	RP0.730.000.05	00181 BE	2213 N	7326756	73 x 104,7 x 9,65
Roda dianteira - tração 4x4 (com cruzeta) - A / C / D20 (1988/1990)	RP0.600.010.05	01392 BAG	1080 N	5225091	60 x 80 x 12
Roda dianteira - cubo - A / C / D / 10 / 20 / Veraneio	RP0.508.003.05	02262 BAG	1094 N	94614823	50,79 x 65,05 x 12,5
EIXO DIANTEIRO					
Semi eixo dianteiro com cruzeta - A / C / D / 20 4x4	RP0.450.011.08	00272 BRG	0039 N	52250276	45 x 60 x 7
Ponta de eixo / rolamento - tração 4x4 - A / C / D20 (1988/1990)	RP0.350.014.07	01502 BA	-	52250280	35 x 44,5 x 7



Veículos pesados e utilitários

APLICAÇÃO	REF. ORION	REF. MERCADO S	REF. MERCADO F	#ORIGINAL	DIMENSÕES
GM					
EIXO DIANTEIRO					
Semi eixo dianteiro com junta homocinética - A / C / D / 10 / 13 / 20 / 40 - (1988/1990)	RP0.350.015.07	02304 BRG	-	52267060	35 x 60,3 x 9,5
CUBO DE RODA TRASEIRO					
Roda traseira - externo - A / C / D / 60 / D70 / D80 - (1964/1980)	RP0.603.302.05	01028 BE / 02098 BAE	-	5257212	60,33 x 149,25 x 10,3
Roda traseira - interno - D70 / D90 (1970/...) - (eixo Braseixos)	RP0.985.000.05	00007 B	2193 N	7326813	98,5 x 144,45 x 19
Roda traseira - cubo - A / C / D60 / D70 / D90	RP0.873.801.05	00085 B	139 N	7345524	87,37 x 120,75 x 14,3
Roda traseira - A / C / D / 10 / 20 / 40 (1970/...)	RP0.411.000.05	01100 BAG	1103 N	94600881	41,09 x 65,4 x 13,2
Roda traseira - A / C / D40	RP0.825.001.07	02416 BAG	1151 N	94630963	82,5 x 120 x 15
Roda traseira - A / C / D10 / 20 / Bonanza	RP0.450.010.07	02395 BAGG	1330 N	94653912	45 x 73,1 x 13
Roda traseira - A / C / D60 / D80	RP0.603.803.05	02333 BAE	-	94614745	60,38 x 155,5 x 8,6
EIXO TRASEIRO					
Pinhão do diferencial - C10 - (1967/1970) / C13 / 20 / 40	RP0.442.000.05	00219 BR	-	3776800	44,2 x 76,2 x 12,7
Pinhão do diferencial - A / C / D60 / D70 / 80 / 90	RP0.603.301.05	00334 BAG	0140 N	94607477	60,33 x 92,1 x 15,1
Pinhão do diferencial - A / C / D60 / D70 / 80 / 90	RP0.698.506.07	01880 BAGE	-	94637472	69,84 x 98,4 x 11,8 / 6,2
Pinhão do diferencial - A / C / D40	RP0.539.801.05	00436 BAGE	-	104062	53,97 x 79,4 x 12,7
Pinhão do diferencial - A / C / D / 10 / 20 - (eixo Braseixos)	RP0.442.001.17	02910 BAGE	-	104180	44,2 x 71,4 x 10 / 16,5
Pinhão do diferencial - A / C / D10 / 20 (1970/...)	RP0.441.500.01	01119 BAGP	1104 P	9298802	44,15 x 71,55 x 15
Semi eixo - A / C / D20 4x4 (1988/1990) - 4x2 (1992/...)	RP0.540.001.07	02693 BRGE	-	35511	54 x 80 x 11,1 / 16,6
CUBO DE RODA CARRETA					
Randon / Guerra / Carretas em geral	RP1.270.002.17	00310 B	2094 N	2258269	127 x 165,1 x 16
CÂMBIO					
Eixo piloto - A60 / C60 / D60 / 70 / 80 / 90 / 6500 (1961/1969)	RP0.317.500.01	01149 BRP	1268 P	7326352	31,75 x 44,45 x 6,35
Eixo piloto - A60 / C60 / D60 / 70 / 80 / 90 / 6500 (1961/1969) - Câmbio Clark 280V	RP0.317.500.05	01149 BR	0463 N	7326352	31,75 x 44,45 x 6,35
Eixo piloto - Chevy 500 (1973/...) - Clark	RP0.300.000.01	01833 BAP	1001 P	8967254	30 x 45 x 7
Flange traseira - A10 / 20 / C10 / 20 / D10 / D20 - Clark 240 V / F	RP0.381.001.05	00049 BAG / 01877 BAG	1269 P / 1102 P	9307704	38,09 x 60,4 x 12,7
Flange traseira - AC10 / C60 / D60	RP0.571.500.05	00013 BRG	1063 N	3769588	57,15 x 76,1 x 12,7
Flange traseira - A10 / C10 / D40	RP0.571.503.05	02103 BAG	1062 N	7326352	57,15 x 82,5 x 7,95



Veículos pesados e utilitários

APLICAÇÃO	REF. ORION	REF. MERCADO S	REF. MERCADO F	#ORIGINAL	DIMENSÕES
GM					
CÂMBIO					
Flange traseira - D90 (1982/1984)	RP0.889.001.07	02484 BGE	2212 N	103310	88,9 x 122,9 x 21,7 / 18,7
Flange traseira - Chevy 500 (1973/...) - Clark	RP0.330.000.01	01834 BAGE	1002 P	3313561	33 x 50 x 10
CAIXA DE DIREÇÃO					
Eixo setor (direção TRW) - A10 / C10 / D10 / 20 / 40 / Veraneio / Opala 1969	RP0.285.801.05	00054 BR	0029 N	7317552	28,58 x 39,7 x 9,5
Eixo sem fim - Chevette (1973/...) / Chevy / Marajó	RP0.142.600.05	01835 BR	-	40032075	14,26 x 23,95 x 7
IVECO					
CÂMBIO					
Caixa de câmbio - eixo piloto - Iveco Eurocargo 120 / Eurocargo 150 / Eurocargo 160 / Eurocargo 170	RP0.476.002.00	02960 BAGEP	-	4300121	47,6 x 68 x 10,4
MAXION - PERKINS					
MOTOR					
Dianteiro do girabrequim - Perkins 6.357 / 6.357-2	RP0.508.002.05	00586 BR	-	-	50,79 x 69,85 x 9,5
Dianteiro do girabrequim - F1000 / Sprinter / OM314 / OM352	RP0.570.000.22	05352 BRGF	-	ERR4575	57 x 71 x 9
Motor Maxion HSD 2.8L					
Dianteiro do girabrequim - Perkins 4.236 / 4.248 / 6.358 / TQ20B4.236 / TQ20B6.354	RP0.603.600.22	02578 BRGF	313 V	70730043	60,4 x 79,4 x 9,5
Dianteiro do girabrequim - Perkins 4.236 / 4.248 / 6.358 / TQ20B4.236 / TQ20B6.354	RP0.603.600.03	01050 BRGS	313 S	70736003/3	60,4 x 79,4 x 9,5
Dianteiro do girabrequim - Perkins 4.236 / 4.248 / 6.358 / TQ20B4.236 / TQ20B6.354	RP1.333.500.22	02583 BRGF	306 V	70730036	133,35 x 158,15 x 12,5
Haste de válvulas - admissão e escape - Perkins 4.236 / 4.248 / 6.358 / 6.357 / 6.357-2 / TQ20B4.236 / TQ20B6.354	RP0.095.002.22	02590 NF	3241 V	70730034B	9,5 x 14,09 x 10,5 / 14,3
Eixo comando de válvulas - Sprinter 310 / Sprinter 312 / F1000 / S10 - Motor Maxion HSD 2.8L - Gemini	RP0.467.000.22	05353 BRGF	-	ERR3356	46,7 x 62 x 9
Bomba injetora - motor 4.248 / TQ20B4.236 / pinhão do conta giro 6354T / TQ20B6.354	RP0.223.000.03	02132 BRES	178 S	70730045	22,3 x 35,7 x 3,7 / 10
Taquímetro (eixo de acionamento) - todos - exceto TQ20B6.354	RP0.222.004.17	00572 BR	0174 N	3085440032003	22,2 x 34,9 x 6,35
MERCEDES BENZ					
MOTOR					
Dianteiro do girabrequim - OM 321 / LP 312 / O 321 H	RP0.650.003.03	00164 BAG	1030 N	0009977947	65 x 90 x 13



Veículos pesados e utilitários

APLICAÇÃO	REF. ORION	REF. MERCADO S	REF. MERCADO F	#ORIGINAL	DIMENSÕES
MERCEDES BENZ					
MOTOR					
Dianteiro do girabrequim - OM 355 / 5 / 6 cc	RP0.750.007.03	00269 BAGS	1218 S	3459977747	75 x 100 x 12
Dianteiro do girabrequim - OM 314 / 352 / 366	RP0.650.007.03	01810 BAGS	1174 S	3449977446	65 x 90 x 15
Dianteiro do girabrequim - OM 447 / LA série 400 / 5 / 6 cc (1935/1941) / 2635 / 1625 / 1635 / 2325	RP1.050.001.22	02696 BRAGF	1381 V	0149974647	105 x 130 x 12
Traseiro do girabrequim - OM 447 / LA 6cc / 0371 / 0400 OH / 1635 / 1929 / 1935 / 1938 / 1941 / 1945	RP1.200.002.22	02697 BRAGF	1387 P	4759974647	120 x 140 x 13
Haste de válvulas - admissão e escape - OM 355 - 5 cc / 355 - 6 cc / OM 365 (adm) / 0366A / LA (adm) 4 por cilindro	RP0.090.001.13	01815 BAEP	3110 P	3520530296	9 x 19 x 10 / 14
Haste de válvulas - admissão e escape - OM 447 - (6 cilindros) / OM 449 A / OM 449 LA (5 cilindros)	RP0.120.002.10	02786 BREF	3252 V	4220530196	12 x 16,15 x 10 / 14,2
Haste de válvulas - admissão e escape - Sprinter 310 / 312D - Motor Maxion	RP0.080.011.10	02396 BREF	3147 V	0000530796	8 x 12 x 7 / 11
Haste de válvulas - admissão e escape - OM355 5/6 cc / OM 364 (admissão) / OM 366 A / LA (escape)	RP0.090.002.10	09235 BREF	-	A3660530058	9 x 19 x 15
Haste de válvulas - OM 366 (escape) / OM 352 (escape)	RP0.100.000.10	09236 BREF	-	A3660530058	10 x 19 x 15
Bomba injetora - eixo de acoplamento - OM 355 5/8 cc14 / 15 / 19 / 22 Ton. - O352 / O355 / O364 / O370 / O371	RP0.260.003.05	01860 BA	1200 N	0039974046	26 x 45 x 10
Bomba injetora - regulagem - OM 321 / LP 312 / 0321 H	RP0.170.000.05	01072 BR	0070 N	0059978047	17 x 28 x 6
Bomba d'água - interno - OM314 / 321 / 326 / 352 / 355 / 364 / 366 / 608 / 609 / 708 / 809 / 912	RP0.170.004.05	00853 BR	0020 N	3439977046	17 x 35 x 7
Bomba d'água - externo - OM314 / 321 / 326 / 352 / 355 / 364 / 366 / 608 / 609 / 708 / 809 / 912	RP0.420.001.04	00288 BR	0019 N	3439977146	42 x 56 x 7
Eixo do ventilador - OH 1313 / 1314 / 1316 - OM352 / O362 / O364 / O370 / O371	RP0.300.004.03	01743 BS	-	3760030300	30 x 52 x 9
Eixo do ventilador - OM 326 / 352 / 355 / 364 / OF1313 / 1419 / 1517	RP0.320.002.05	01744 B	2134 N	3760032300	32 x 52 x 9
Eixo da bomba injetora - OM 321 / 326 - Motor WNR46/2	RP0.170.001.05	00508 BA	1071 N	140283301	17 x 28 x 7
Eixo do comando de válvulas - Sprinter 310 / Sprinter 312 / F1000 / S10 - Motor Maxion HSD 2.8 L - Gemini	RP0.467.000.22	05353 BRGF	-	ERR3356	46,7 x 62 x 9
CUBO DE RODA DIANTEIRO					
Roda dianteira - 1111 / 1113 / 1116	RP0.950.001.05	01043 B	2000 N	0009973446	95 x 130 x 13
Roda dianteira - 11 / 12 / 13 / 14 / 15 / 16 / 22 Ton. Todos LA / LAK	RP1.103.000.05	01739 B	2127 N	0029976446	110,3 x 133,3 x 12
Ponta de eixo - 11 / 13 / 15 / 20 / 22 / 23 Ton. OM321 / LP321 O321 / LA / LK / LAK	RP0.500.002.05	01740 B	2126 N	0039972546	50 x 65 x 10



Veículos pesados e utilitários

APLICAÇÃO	REF. ORION	REF. MERCADO S	REF. MERCADO F	#ORIGINAL	DIMENSÕES
MERCEDES BENZ					
CUBO DE RODA DIANTEIRO					
Roda dianteira - 608D / 708 / 709 / 712 / 809 / OM314 / OM314A	RP0.620.000.05	01828 B	2097 N	0069972646	62 x 80 x 10
Roda dianteira - OF1618 / 1620 / 1721	RP1.000.007.05	01549 BRA	2062 N / 2096 N	0069976346	100 x 125 x 13
Roda dianteira - 2a série 1313 / 1513 / 2013 / 2213	RP1.000.002.05	01801 B	2131 N	0069979846	100 x 123,8 x 13
Roda dianteira - 709 / 710 / 712 / 812 / 912 / 914	RP0.750.008.07	02753 BRG	7178 N	6889977147 / 0179978047	75 x 95 x 13
Roda dianteira - freio pneumático 1114 / 1116	RP1.000.005.05	02049 BG	2128 N	3455978446 / 0079978646	100 x 120 x 13
Roda dianteira - LS1924 / 41 - LS2629 - 0365 / 370 / 371 / 0400 (1924/1938) / 44 à 2638 também com freio a disco	RP1.000.006.07	01974 BRG	0475 N / 0663 N	3509977146	100 x 129,9 x 13
Roda dianteira - O370 / 371 (1924 à 1941 e 1938) - 2638 / O400	RP0.700.010.08	07684 GR	0371 N	3509978146	70 x 81,5 x 6
CUBO DE RODA TRASEIRO					
Eixo com freio a tambor - pino mestre - OM314A - 608D / 609 / 708 / 709 / 712 / 809	RP0.260.002.05	01830 GA	-	0099976746	26 x 31 x 3
Eixo com freio Hidráulico - pino mestre - MBBO352A / OF1113 / 1114 / 1116 / 1118 / 1313 / 1316 / 1317 / 1318 / 1513 / 2013 / 2213 / 2214 / 2216 / OH1313 / O362 / 364 / 365 - 12 a 16 / 20 / 22 / 23 Ton.	RP0.366.500.05	01882 GA	-	0089977646	36,65 x 41,75 x 3
Roda traseira - 608 / 708 / 709 / 312 / 321 / 331 / 362 / 608 / 708 / 709 / 710 / 712 / 809 / 812 / 912 / 914 / 1013 / 1114 / H0321 / L08091 / L0812 / L0912 / O321 / O326 / O355 / O362 / O814 / OF809 / OF812	RP0.900.000.05	01829 B	2046 N	0029976846	90 x 112,65 x 13
Roda traseira - (1924 à 1941) - interno eixo HD7-1 / HL7-21	RP1.450.001.07	02778 B	2113 N	0119970146 / 0139979347	145 x 175 x 13
Roda traseira - (1924 à 1941) - interno eixo HD7-11 / HL7-151 / HL7-21	RP1.450.003.07	02679 BRG	1073 N	0119975347	145 x 175 x 14
Roda traseira - 608 / 708 / 709 / 712 / 809 / 912 / 914 (eletrônico 2002/2003)	RP0.950.002.07	02690 BRG / 02938 BRAG	1324 N	0159972047	95 x 115 x 13
Roda traseira - 1114 / 1316 / 1516 / 2016 - exceto 1924 à 1941 e O370 / O371 / OF1318	RP1.200.000.05	01884 BRAG	2101 N / 2101 V	3449977346	120 x 145 x 15
Roda traseira - 1313 / 1513 / 2013 / 2213 / O370 / O371	RP1.250.002.05	01735 BG	2064 N	3459979146	125 x 150 x 15
Roda traseira - 1111 / 1113 / 1116 / 1118 / 1214 / 1218 / 1313 / 1513 / 2013 / LP331 / O326.	RP1.100.002.05	00516 BG	2044 N	0009973446 / 3459977346	110 x 140 x 13
Roda traseira - OF1618 / 1620 / 1721	RP1.250.00217	02941 BRAG	-	0169977747	125 x 150 x 15
Roda traseira - interno eixo HD 7-1 / HL7-15 / HL7-2 (1924 à 1941)	RP1.450.001.10	02293 BF	1800 V	0119973146	145 x 175 x 13
EIXO TRASEIRO					
Eixo Tandem - Mancal do molejo - LG 1819 20/22 Ton.	RP1.050.000.05	01774 BRG	0490 N	0059976646	105 x 135 x 15
Pinhão do diferencial - Dana 44 / 60 - Sprinter	RP0.476.001.01	02201 BRGEP	-	0129970346	47,59 x 80,25 x 6 / 16,5



Veículos pesados e utilitários

APLICAÇÃO	REF. ORION	REF. MERCADO S	REF. MERCADO F	#ORIGINAL	DIMENSÕES
MERCEDES BENZ					
EIXO TRASEIRO					
Pinhão do diferencial - 1111 / 1113 / 1116 / 1313 / 1513 / 2013 / O370 / O371	RP0.680.001.01	00500 BAGP	1031 P	3459977646	68 x 90 x 13
Pinhão do diferencial - externo - todos com eixo HL4-01 / 4-25 / 4-26 / 4-27	RP0.680.005.05	02557 BRG	1373 N	0169976647	68 x 85 x 9,75
Pinhão do diferencial - interno - todos com eixo HL4-01 / 4-25 / 4-26 / 4-27 - OF 1115 / 1217 / OH 1318 / OF1315 / 1318 / 1319 - Cam. 1214 / 1218 / 1414 / 1618 / 1621 / 1625 / 1714 / 1718	RP0.680.006.10	02556 BA	1374 V	0169976647	68 x 85 x 10
Pinhão do diferencial - LP331	RP0.700.001.05	01135 BR	0006 N	0009977547	70 x 90 x 10
Pinhão do diferencial - 608 / 708 / 709 / 812 / 912 - 6 / 7 / 8 / 9 / 10 / 11 Ton.	RP0.520.000.05	01950 BAG	7371 N	3089977346	52 x 72 x 10
Pinhão do diferencial - OF1618 / 1620 / 1721 / (eixo MBB) OH1618 / 1620 / 1721- L 1618 / 20	RP1.250.002.10	02941 BRAGF	-	0169977747	125 x 150 x 15
Eixo de acionamento das sapatas de freio - 1924 à 1941	RP0.420.002.07	02059 BA	1221 N	0039970547 / 3509977346	42 x 58 x 7
Eixo de acionamento das sapatas de freio - 1924 à 1941	RP0.420.003.22	02058 BAGF	1107 V	3509977446	42 x 55 x 9
CUBO DE RODA CARRETA					
Randon / Guerra / Carretas em geral	RP1.270.002.17	00310 B	2094 N	2258269	127 x 165,1 x 16
CÂMBIO					
Flange traseira - LP331 (esse veículo não existe)	RP0.700.003.05	00490 BR	0185 N	0019978146	70 x 90 x 13
Flange traseira - 608 / 708	RP0.480.002.05	01840 BGO	2197 N	0119978246	48 x 65 x 12
Flange traseira - LP 812 / 912	RP0.580.002.05	02100 BAG	1029 N	3449977746	58 x 75 x 12
Flange traseira - OF1620 / 1721 Cx. S 5-680 / S 6-680 Ônibus OF1620 (...-1994) / Cam. (...-1996) 55-680 5 marchas	RP0.700.009.10	01135 BRGS	0692 V	0209978247 / 0229975747	70 x 90 x 10
Eixo piloto - LP331	RP0.420.000.03	01809 BS	-	0029970646	42 x 65 x 12
Eixo piloto - O3355/ 364 / 365 com câmbio MBB	RP0.420.000.22	01506 BF	1238 V	0039973546	42 x 65 x 12
Eixo piloto - 608D / 708	RP0.330.002.05	01839 BA	1185 N	3089971346	33 x 50 x 8
Eixo piloto - 812 / 912 - 11 e 20 Ton. / O371 todos com caixa de câmbio G3.50 / G3.60	RP0.360.000.07	02099 BA	0113 P	3459977946	36 x 54 x 7
Eixo piloto - O370 caixa S5-80 / S6-80 / S6-90 / S5-680	RP0.480.005.10	07612 BA	1173 V	0079972047	48 x 69 x 10
Eixo piloto - OH 1318 / 1320 / 1418 / 1419 / 1420 / OF1318 / 1618 / 1620	RP0.460.003.10	07599 BAF	2141 V	0109972146	46 x 68 x 12
Luva de Saída da Cx. de mudança MBB - G3 50 - L 608 / L 609 / L 708 / L 709 / L 710 / LO 708	RP0.480.002.05	01840 BGO	2197 N	3089977046 / 3089977146	48 x 65 x 12
Seletor de marchas - AK6-8+GV80 / S6-90 / 4K120GP / 4K121GP / 4S-120GP	RP0.250.008.04	-	4013 N	0634307367	25 x 35 x 7 / 10
Tomada de força - MBB LP 331	RP0.550.007.05	00498 BR	1138 N	0019978446	55 x 80 x 13



Veículos pesados e utilitários

APLICAÇÃO	REF. ORION	REF. MERCADO S	REF. MERCADO F	#ORIGINAL	DIMENSÕES
MERCEDES BENZ					
CÂMBIO					
Garfo de embreagem - O370 / O371 / 19 Ton. Cam. (1924 à 1929)	RP0.402.500.05	01988 BRG	0159 N	0119978846	40,25 x 52 x 7,5
Velocímetro - O352 / 355 / 362 / 364 / 370 / 371 / 608 / 708 / 709 / 812 - 11 / 16 / 19 / 20 / 22 / 23 Ton. (exceto caixa ZF)	RP0.090.000.05	01662 GAE	-	1202610080	9 x 16 x 15
EIXO TRASEIRO					
Barra central - LP 312 / LP 321	RP0.380.006.05	00479 BA	1702 N	6503028100	38 x 52 x 10
Pinhão do diferencial - CAMINHÕES - L / LA / LS / LK / LAK / LAS / 1113 / 1114 / 1118 / 1313 / 1316 / 1318 / 1513 / 1514 / 1516 / 1517 / 1518 / 2013 / 2014 ÔNIBUS - LPO 1113 / OF1113 / 1114 / 1313 / 1314 / OH1313 / 1316 - Também para o pinhão menor do 2° e 3° eixo - 6X4	RP0.800.001.07	00504 BGO	1076 N	0179970746	80 x 100 x 10
CUBO DE RODA					
Servo freio - cuíca - LP 321 / 1111 / 1114	RP0.500.000.05	00834 BR	0086 N	0004312186 / 0009972247	50 x 72 x 10
Cilindro freio de mão - O321 H / HL / Sprinter / 352 / 1313 / 1513 / 2013	RP1.500.002.05	01806 BRXE	-	0004317486 / 1480283032	143,3 x 150 x 39,7
Servo freio - pistão - O321 H / HL (todos)	RP0.450.000.05	01089 BRX	0055 N	0004350390	45 x 22 x 12
Servo freio (válvula de descarga) - LP312 / O321 H / HL / O355 / O362 / O364 - 11 / 15 / 20 / 22 Ton. (todos)	RP0.000.004.05	10316 MGE	3103 N	0004350390	2 x 24,5 x 5 / 14,7
Eixo do freio de estacionamento - OH1419 / O362 / O364	RP0.460.002.05	00302 B	2136 N	0049973646	46 x 62 x 7
Válvula de descarga do freio - LP312 / O321 H / HL	RP0.300.015.07	01102 NXE	-	0099972946	5 x 30 x 14
Eixo acionamento sapata de freio - Lado do mancal - 1313 / 1316 / 1517 - 16 / 20 / 22 Ton.	RP0.450.008.05	01738 B	2069 N	3449970146 / 3459978246	45 x 60 x 10
Eixo do servo freio - LP312 / O321 H / HL - Sprinter	RP0.250.002.05	00266 BR	0052 N	3454317086	25 x 47 x 10
Servo freio - eixo principal - O321H / HL / O355 / 362 / 364 / 1111	RP1.500.001.20	01090 BRXE	3071 N	3459978846 / 0004312786	143 x 150 x 27
Compressor do freio a ar dianteiro - O355 / 364 (1924 à 1929) 19 e 22 Ton.	RP0.250.000.05	01543 BR	0060 N	3760025100	25 x 35 x 7
DIREÇÃO					
Eixo Setor - Caixa de direção hidráulica interno ZF 8095 - Mercedes -1113 / 1115 / 1316 / 1317 / 1318 / 1513 / 1514 / 1516 / 1517 / 1518 / 1519 / 1819 / 1820 / 1924 / 1929 / 1930 / 1932 / 1933 / 1934 / 2013 / 2014 / 2017 / 2213 / 2214 / 2216 / 2217 / 2219 / 2220 / 2629 / O364 / O365 / O370 / O371 / OF1113 / OF1313 / OF1317 / OF1318 / OF1618 / OH1313 / OH1315 / OH1316 / OH1318 / OH1419 / OH1420 / OH1517 / OH1518	RP0.450.013.08	01760 GR	-	A0004621060 / A0004622160 / A0004622260	45 x 62 x 8



Veículos pesados e utilitários

APLICAÇÃO	REF. ORION	REF. MERCADO S	REF. MERCADO F	#ORIGINAL	DIMENSÕES
MERCEDES BENZ					
DIREÇÃO					
Eixo setor - Caixa de direção hidráulica interno ZF 8095 - MBB - 2017 / 2213 / 2214 / 2216 / 2217 / 2219 / 2220 / 2629 / 1113 / 1115 / 1316 / 1317 / 1318 / 1513 / 1514 / 1516 / 1517 / 1518 / 1519 / 1819 / 1820 / 1933 / 1934 / 2013 / 2014 / O364 / OF1113 / OF1313 / OF1317 / OF1318 / OF1618 / OH1313 / OH1315 / OH1316 / OH1318 / OH1419 / OH1420 / OH1517 / OH1518	RP0.400.031.08	01759 GR	-	A0209972847	40 x 56 x 8,5
Eixo de saída da Caixa de câmbio ZF - MBB - 1630 / 1929 / 1930 / 1932 / 1933 / 1934 / 1935 / 1938 / 1941 / 2629 / 2635	RP1.050.022.22	02985 BRF	7351 V	0734310116	105 x 130 x 12
Guarda pó do eixo setor - Direção TRW - HFB 64 - Ônibus OF/ OH1115 / 1315 / 1318 (lado óleo)	000.065.005.01	-	-	40032131	66,8 x 53 x 5
Eixo sem fim externo HFB 64 - Ônibus OF / OH1115 / 1315 / 1318	RP0.207.000.07	-	-	40032277	20,7 x 30,2 x 3,3
Eixo sem fim HFB 64 - Ônibus OF/ OH 1115 / 1315 / 1318	RP0.222.204.07	-	-	40032232	22,2 x 32 x 4,5 / 7,4
Eixo setor externo HFB 64 - Ônibus OF / OH 1115 / 1315 / 1318	RP0.507.700.07	-	-	40032172	50,77 x 58,77 / 64,64 x 3,3 / 4,57
Guarda pó do eixo setor - Direção TRW - Setor lado estriado HFB 64 - Ônibus OF / OH 1115 / 1315 / 1318	000.061.005.01	-	-	40032241	61 x 51,8 x 5
Eixo setor externo (ZF) - OM 366A OF 1318 / OF 1317 / OF 1618 / OH 1318	RP0.450.011.08	00272 BRG	0039N	0019970640	45 x 60 x 7
Eixo setor - LP 331	RP0.445.000.05	01095 BRG	-	6504045101	44,50 x 62 x 10
Eixo sem fim (caixa de direção mecânica) - O352 / 3552 / 362 / 364 / 366	RP0.260.001.05	01151 BRGE	0018 N	3449977146	26 x 42 x 10
MWM - MOTORES					
MOTOR					
Dianteiro do girabrequim - D225/ D226 / D229 - 3 / 4 / 6cc	RP0.780.000.03	01917 BRGS	121 S	604960640782	78 x 100 x 13
Dianteiro do girabrequim - Reversor marítimo (Renk) - D225 / D229	RP0.650.003.03	00164 BAG	1330 N	904960106510	65 x 90 x 13
Traseiro do girabrequim - D222	RP1.200.001.01	00688 BAP	-	904960451201	120 x 140 x 13
Traseiro do girabrequim - D225 / D226 / D229	RP1.100.000.03	00803 BRGS	124 S	904960651103	110 x 130 x 13
Alavanca de comando / Eixo acoplado - Reversor marítimo (Renk) - Valmet	RP0.120.001.05	00289 BA	0156 N	904960101200	12 x 22 x 7
SCANIA					
MOTOR					
Dianteiro do girabrequim - R112 / T112 / T142	RP0.800.003.03	02235 BAGS	1797 V	275591	80 x 100 x 10
Traseiro do girabrequim - 101 / 111 / 112 / 115 / 116 / 140 / 141 / 142 / BR 115 / 116	RP1.300.000.03	02069 BRGS	7343 V	231938	130 x 160 x 15



Veículos pesados e utilitários

APLICAÇÃO	REF. ORION	REF. MERCADO S	REF. MERCADO F	#ORIGINAL	DIMENSÕES
SCANIA					
MOTOR					
Eixo de distribuição da bomba injetora - 141 / R142 / 142M / 142H / 142E - motores 8cc	RP0.250.002.05	00266 BR	0052 N / 0096 N	170761	25 x 47 x 10
Bomba injetora - eixo de engrenagem - R142 / 142M / 142H / 142E	RP0.300.005.05	02376 BRG	-	309665	30 x 47 x 7
Bomba injetora (Bosch) - L75 / 76 / 110 / 111 / 140 / R142 / 142M / 142H / 142E	RP0.200.001.05	00994 BRG	0234 N	250399	20 x 40 x 7
Bomba injetora (Bosch) - L75 / 76 / LS / LKS 101	RP0.351.300.05	01551 BR	0903 N	132672	35,13 x 58 x 11,9
CUBO DE RODA DIANTEIRO					
Roda dianteira - 75 / 76 / 101 / 110 / 111 / 115 / 116 / 140 / 141 / 142 - lado Interno - roda raiada 20" e 22"	RP1.206.000.17	00250 BR	0616 N	32898	120,59 x 146,05 x 12,5
Roda dianteira - L75 / L76 / 75 / 76 / 101 / 110 / 111 / 115 / 116 / 140 / 141 / 142	RP0.700.003.05	00490 BR	-	143756	70 x 90 x 13
Roda dianteira - eixo de apoio - R112 / T112-75 / 76 / 101 / 110 / 111 / 115 / 116 / 140 / 141 / 142 - TRIBUS	RP1.100.002.05	00516 BG	2044 N	300278	110 x 140 x 13
Roda dianteira - R113H / E série 112 - (eixos AM 55 / 60) - Ônibus K112 / 113 - (eixos AM 60)	RP1.170.000.07	07312 BR	0281 N	1678038	117 x 143 x 12,7
CUBO DE RODA TRASEIRO					
Roda traseira - 75 / 76 / 101 / 110 / 111 / 115 / 116 / 140 / 141 / 142 / LK / LKS / LKT / 141	RP0.750.010.17	00269 BR	2362 N	33352	75 x 100 x 12
Roda traseira - L / LS / 101 / R112 / 142L / LS / LT / 111 / L / LKS / LKT 141	RP0.750.009.07	01687 BA	1020 N	33352	75 x 100 x 12
Roda traseira - L75 / 76 / 101 / 110 / 111 / B115 / 116 / LK140	RP1.900.000.01	00268 BRP	0615 N / 7377 V	33957	190 x 220 x 14,8
Roda traseira (raizada) - L / LT / LT111 / R112 / 146 / LK / LKT141 / R142 / M / H / E	RP1.508.000.07	02093 BRG	0624 N	179360	150,8 x 177,8 x 12,5
Roda traseira (cubo reduzido) - 110 / 111 / 116 / 141 / 142	RP1.550.000.10	02219 BAGF	1273 V	370075	155 x 180 x 12 / 24
Roda traseira - T112M / H / E1 / BR115 / 116	RP1.450.002.17	07281 BAE	1272 N	0370076	145 x 170 x 15 / 20
EIXO TRASEIRO					
Pinhão do diferencial - LK / LS / LT111 - Também para o pinhão menor do 2° e 3° eixo - 6X4	RP0.800.001.07	00504 BGO	1076 N	124268 / 0179970746	80 x 100 x 10
CUBO DE RODA - CARRETA					
Randon / Guerra / Carretas em geral	RP1.270.002.17	00310 B	2094 N	2258269	127 x 165,1 x 16
CÂMBIO					
Flange traseira - Eixo de saída - L75 / L76LS - 110 / 111 / 112 / 115 / 116 / 140 / 141 / 142	RP0.800.001.07	00504 BGO	1076 N	124268 / 0179970746	80 x 100 x 10



Veículos pesados e utilitários

APLICAÇÃO	REF. ORION	REF. MERCADO S	REF. MERCADO F	#ORIGINAL	DIMENSÕES
SCANIA					
CÂMBIO					
Flange traseira - B75 / 76 - (1956/...)	RP0.700.001.05	01135 BR	0006 N	125766	70 x 90 x 10
Eixo piloto - 140 / 141	RP0.450.012.10	07365 BRAGF	1118 V	284005	45 x 65 x 10
Seletor de marchas - T112 / L / LS / LT111 / R142	RP0.250.005.07	00788 BAG	1229 N	329638	25 x 35 x 7
Seletor de marchas - R 112 / T112	RP0.250.008.04	02261 GAE	4013 N	0244448	25 x 35 x 7 / 10
Eixo piloto - 140 / 141	RP0.450.009.05	02324 BRG	0296 N	2114056415	45 x 65 x 8
Eixo piloto - 140 / 141	RP0.450.012.01	07365 BRAGF	-	284005 / 388528	45 x 65 x 10
CAIXA DE DIREÇÃO					
Eixo setor - caixa de direção hidráulica interno ZF - Volvo - 101 / 110 / 111 / 115 / 116 / 141 / R 112 / R 142 / T 112 / T 142	RP0.450.013.08	01760 GR	-	8060033101	45 x 62 x 8
Tampa do eixo setor parte traseira interno HFB70 - Cam. T/ R - 112 / 113 / 142 / 143 - Ônibus - K112CL / 112 TL	000.069.005.01	-	-	40032249	58 x 68 x 5
Tampa do eixo setor parte dianteira interno HFB70 - Cam. T/ R 112 / 113 / 142 / 143 - Ônibus - K112CL / 112 TL	000.075.005.01	-	-	40032251	58 x 74,85 x 5
Capa de proteção do eixo sem fim - HFB70 - Cam. T/R 112 / 113 / 142 / 143 - Ônibus - K112CL / 112 TL	000.045.005.02	-	-	40032354	30,71 x 44,42 x 4,98
Eixo setor externo - HFB70 - Cam. T/ R 112 / 113 / 142 / 143 - Ônibus - K112CL / 112 TL	RP0.571.100.07	-	-	40032173	57,11 x 65,1 / 70,96 x 3,05 / 4,06
Eixo Setor - Caixa de direção hidráulica ZF - Scania 101 / 110 / 111 / 115 / 116 / 141 / R 112 / R 142 / T 112 / T 142	RP0.450.013.08	01760 GR	-	8060033101	45 x 62 x 8
Caixa importada - L75 / B75 - (1956/1961)	RP0.445.000.05	01095 BRG	-	33303	44,5 x 62 x 10
CAIXA DE CÂMBIO					
Flange traseira (interno) (Cx 16 S 165) - Scania 114 / 124	1.050.002.22	02985 BRF	-	0734310116	105 x 130 x 12
TOYOTA					
MOTOR					
Dianteiro do girabrequim - Bandeirante - Motor OM 324 - (1956/1969)	RP0.650.003.03	00164 BAG	1030 N	0009977947	65 x 90 x 13
Dianteiro do girabrequim - Bandeirante - Motor OM 314/ 364 - (1970/...)	RP0.650.007.03	01810 BAGS	1174 S	3449977446	65 x 90 x 15
Bomba d' água - externo - Bandeirante - Motor MBB 314 / 364 - (1970/...)	RP0.420.001.04	00288 BR	0019 N	3439977146	42 x 56 x 7
Bomba d' água - interno - Bandeirante - Motor OM 314 / 364 - (1970/...)	RP0.170.004.05	00853 BR	0020 N	3439977046	17 x 35 x 7



Veículos pesados e utilitários

APLICAÇÃO	REF. ORION	REF. MERCADO S	REF. MERCADO F	#ORIGINAL	DIMENSÕES
TOYOTA					
CUBO DE RODA DIANTEIRO					
Roda dianteira - Bandeirante (1983/...)	RP0.620.001.05	07688 BG	0359 N	9002310014	62 x 85 x 8
Roda dianteira - Bandeirante	RP0.330.003.05	07687 BAG	1150 N	9023110013	33 x 44 x 8
Roda dianteira - Bandeirante - (1960/1982)	RP0.551.000.17	01637 GA	1315 N	FJ4043201	55,09 x 82 x 10
CUBO DE RODA TRASEIRO					
Roda traseira - Bandeirante - (1983/...)	RP0.620.001.05	07688 BG	0359 N	9002310014	62 x 85 x 8
Roda traseira - Bandeirante	RP0.350.016.05	07689 BRE	0360 N	9002310015	35 x 41 x 5,5 / 9
EIXO TRASEIRO					
Pinhão do diferencial - Bandeirante - (1960/1967)	RP0.420.000.05	00561 BAG	-	BJ41201E	42 x 65 x 12
Ponta de eixo - Bandeirante - (1968/...)	RP0.930.000.07	02299 BAGE	-	3990498001	93 x 157 x 7,4
CÂMBIO					
Eixo pinhão do velocímetro - Jeep / Pick-up	RP0.095.003.05	07918 BRE	-	900230002	9,5 x 15,7 x 5,3 / 8,2
Eixo piloto - Bandeirante - (1960/...)	RP0.286.003.01	01661 BAG	1110 N	9002228009	28,6 x 43 x 6,5
Saída da caixa de transferência - Bandeirante - (1982/...)	RP0.380.008.07	02289 BAG	1181 N	9002310008	38 x 74 x 11
Mancal do cardan - Bandeirante	RP0.380.007.17	02128 BA	1149 N	9002310012	38 x 62 x 12
VOLKSWAGEN					
MOTOR					
Dianteiro do girabrequim - Cam. 6.80 / 7.90 - Motor Perkins	RP0.603.600.22	02578 BRGF	313 V	70730043	60,4 x 79,4 x 9,5
Dianteiro do girabrequim - Cam. 6.80 / 6.90 / 7.90 / 7.110 / 11.130 / 12.140 / 13.130 / 14.140 / 22.140	RP0.780.000.03	01917 BRGS	121 S	-	78 x 100 x 13
Dianteiro do girabrequim - Cam. 6.80 / 7.90 - Motor Perkins	RP0.603.600.03	01050 BRGS	313 S	707300023	60,4 x 79,4 x 9,5
Traseiro do girabrequim - Cam. 6.80 / 7.90 - Motor Perkins	RP1.333.500.03	01972 BRGS	306 S	70730031	133,35 x 158,75 x 12,5
Traseiro do girabrequim - Cam. 6.80 / 7.90 - Motor Perkins	RP1.333.500.22	02583 BRGF	306 V	70730036	133,35 x 158,75 x 12,5
Traseiro do girabrequim - Cam. 6.90 / 7.90 / 7.110 / 11.130 / 12.140 / 13.130 / 14.140 / 22.140	RP1.100.000.03	00803 BRGS	124 S	904960651103	110 x 130 x 13
Haste da válvulas de admissão e escape - Cam. 6.80 / 7.90 - Motor Perkins	RP0.095.002.22	02590 NF	3241 V	70730034	9,5 x 14,09 x 10,5 / 14,3
Taquímetro (eixo de acionamento) - 6.80 / 7.90 - Motor Perkins	RP0.222.004.17	00572 BR	0174 N	30854	22,2 x 34,9 x 6,35
CUBO DE RODA DIANTEIRO					
Roda dianteira - cubo - Cam 6.80 / 7.90 / 7.110	RP0.571.502.05	00188 BA	-	2989031	57,15 x 84,15 x 7,94



Veículos pesados e utilitários

APLICAÇÃO	REF. ORION	REF. MERCADO S	REF. MERCADO F	#ORIGINAL	DIMENSÕES
VOLKSWAGEN					
CUBO DE RODA DIANTEIRO					
Roda dianteiro - cubo - Ônibus e Caminhões 8.140 / 11.130 / 12.140 / 13.130 / 13.150 / 13.180 / 14.140 / 22.140 / 24.220 / 24.250	RP0.889.000.07	02483 BGE	2211 N	T11407641A	88,9 x 115,4 x 16 / 19
Roda dianteiro - cubo - Ônibus e Caminhões 8.140 / 11.130 / 12.140 / 13.130 / 14.140 / 17.210 / 17.220 / 15.180 / 17.300 / 22.140 / 24.220 / 24.250	RP0.889.001.07	02484 BGE	2212 N	T16407641	88,9 x 122,9 x 21,7 / 18,7
CUBO DE RODA TRASEIRO					
Roda traseira - (externo) - Cam. 13.130	RP0.603.803.05	02333 BAE	-	T11501209	60,38 x 155,5 x 8,6
Roda traseira - (interno) - Cam. 6.80 / 6.90 / 7.90 / 7.110	RP0.825.000.05	01923 BG	2121 N	T06501317C	82,5 x 114,3 x 12,7
EIXO TRASEIRO					
Pinhão do diferencial (Braseixos) - Cam. 6.80 / 6.90 / 7.90 / 7.110	RP0.539.801.05	00436 BAGE	-	T06525275	53,97 x 79,4 x 12,7
Pinhão do diferencial (Albarus - Dana) - Cam. 6.80 / 6.90 / 7.110 / 8.140	RP0.476.001.01	02201 BRGEP	-	T06525275A	47,59 x 80,25 x 6 / 16,5
Pinhão do diferencial (Braseixos) - Cam. 11.130 / 11.140 / 12.140 / 13.310 / 14.140 / 14.210	RP0.698.506.07	01880 BAGE	-	T955252775	69,84 x 98,4 x 11,8 / 6,2
Pinhão do diferencial - Ônibus 11.130 / 11.140 / 12.140 / 13.130 / 14.140 / 15.150 / 16.170 / 16.210 / 16.210H / 16.220	RP0.635.001.12	02686 BRGE	3161 P	87HU4676M	63,5 x 98,45 / 108 x 15 / 17,9
CUBO DE RODA CARRETA					
Randon / Guerra / Carretas em geral	RP1.270.002.17	00310 B	2094 N	40032172	127 x 165,1 x 16
CÂMBIO					
Flange traseira - Cam. 6.80 / 7.90 / 7.110 / 11.130 / 11.140 / 14.140 / 14.210 / 22.140	RP0.571.503.05	02103 BAG	1062 N	7326352	57,15 x 82,5 x 7,95
Eixo piloto - Cam. 6.80 / 7.90 / 7.110 / 11.130 / 11.140 / 12.140 / 13.130 / 14.140 / 14.210 / 22.140	RP0.411.600.05	01963 BAG	-	T133111189	41,15 x 49,3 x 6,2
Eixo piloto - (Cx 5106 A) (Fs 6206A) - VW 7100 / 7110 / 8140 / 8150	RP0.476.002.00	02960 BRGEP	-	T15957821	47,6 x 68 x 10,4
Seletor de marcha - Cam. 6.80 / 7.90 / 7.110 / 11.130 / 11.140 / 12.140 / 13.130 / 14.140 / 14.210 / 22.140	RP0.190.500.05	00888 GA	-	T133112017	19,04 x 25,04 x 3,2
Diferencial - saída câmbio clark - Ônibus 16.180	RP0.699.000.01	02961 BAGG	0213 N	-	69,9 x 90 x 12,7
CAIXA DE DIREÇÃO					
Eixo setor externo - TAS 30 - VW Caminhões - 7.90S / 7.110S / 7.100 / 8.100 / 8.140 / L80	RP0.400.027.04	-	-	40.032.284	40 x 55 x 1,52 / 2,41
Carcaça da válvula sem fim - TAS 30 - VW Caminhões - 7.90S / 7.110S / 7.100 / 8.100 / 8.140 / L80	RP0.269.000.07	-	-	40.032.355	26,96 x 38,5 / 44,5 x 3,76 / 6,5



Veículos pesados e utilitários

APLICAÇÃO	REF. ORION	REF. MERCADO S	REF. MERCADO F	#ORIGINAL	DIMENSÕES
VOLKSWAGEN					
CAIXA DE DIREÇÃO					
Eixo Sem fim - 6.80 / 6.90 / 7.90 / 7.100 / 7.110	RP0.222.004.17	00572 BR	174 N	029.904.5.1	22,2 x 34,9 x 6,35
Eixo setor - VW 11-130 / 11-140 / 13-130	RP0.400.031.08	01759 GR	-	-	40 x 56 x 8,5
VOLVO					
MOTOR					
Bomba injetora - acionamento - N10 / N12 / B58	RP0.290.000.07	02244 B	-	941580	29 x 50 x 10
Traseiro do girabrequim - NL10 / B58	RP1.550.001.22	05414 BRAGF	-	20441697	155 x 180 x 15
CUBO DE RODA DIANTEIRO					
Roda dianteira - N10 / N12 / B58	RP1.334.000.07	02245 BAG	1323 N	6884314	133,39 x 155,55 x 14
Roda dianteira - N10 / N12 / B10M	RP1.100.003.17	07919 BGE	2140 N	1587792	110 x 140 x 12 / 21
Roda dianteira - N / NL10 / 12 (roda estampada)	RP0.950.003.17	-	3129 N	1613341	95 x 120 x 14 / 18,6
CUBO DE RODA TRASEIRO					
Roda Traseira - cubo interno - N12 / N14 - interno (componente do kit 500.030.001.00)	RP1.500.003.10	02932 BAGF	1287 V	944666	150 x 180 x 16
Roda Traseira - N / NL 10 / 12 B57 / B58 / B12 / B10M	RP1.680.000.07	02246 BAG	1316 N	1610765	168 x 188 x 31,5
Roda Traseira - raiada - N 12 / N14 - externo (componente do kit 500.030.001.00)	RP1.500.004.07	02933 BRG	3160 N	-	150 x 180 x 9,7 / 20,3
CUBO DE RODA - CARRETA					
Randon / Guerra / Carretas em geral	RP1.270.002.17	00310 B	2094 N	2258269	127 x 165,1 x 16
CÂMBIO					
Seletor de marcha - S6-80 / S6-90 / 16S-130 / 16S-160	RP0.250.008.04	-	4013 N	68766349	25 x 35 x 7 / 10
Eixo piloto - B58BR / B10M / B12BR - caixas S6-80 / S6-90	RP0.480.005.10	07612 BAF / 07485 BAF	1173 V	16955933	48 x 69 x 10
Luva de saída	RP0.480.002.05	1840 BGO	1173 V	16955933	48 x 65 x 12
Eixo de saída da Caixa de câmbio ZF - Volvo N10 / N12 / N14 / B58	RP1.050.002.22	02985 BRF	559 V	15268295	105 x 130 x 12
CAIXA DE DIREÇÃO					
Direção hidráulica	RP0.300.009.05	00847 BAG	1082 N	9589854	30 x 42 x 7
Eixo setor - Caixa de direção hidráulica interno ZF - Volvo - B 10 / B 58 / N 10 / N 12	RP0.450.013.08	01760 GR	-	-	45 x 62 x 8



HASTE DE VÁLVULAS



Haste de Válvulas - Leves

APLICAÇÃO	REF. ORION	REF. MERCADO S	REF. MERCADO F	#ORIGINAL	DIMENSÕES
ALFA ROMEO					
MOTOR - 16V/ 164 3.0i 24V					
Haste de válvulas admissão e escape 145 / 146 (Todos)	RP0.070.002.10	03044 BREF	3197 V / 3194 V	7581344	7 x 9,8 x 6,2 / 10
AUDI					
MOTOR - 16V - A4 20V					
Haste de válvulas - admissão e escape - 80 e 100 (Todos)	RP0.070.002.10	03044 BREF	3197 V / 3194 V	-	7 x 9,8 x 6,2 / 10
BMW					
MOTOR - M60 4.0 e 6.0 / Série 3 (325i)					
Haste de válvulas - admissão e escape - 315 / 316 / 318 / 518 / 520 / 628 / 630 / 633 / 728 / 730 / 732 / 735	RP0.080.012.10	02544 BREF	3193 V	-	8 x 10,8 x 6,29 / 10,3
CITRÖEN					
MOTOR - 1.8 L / 2.0 L 16 V					
Haste de válvulas - admissão e escape - CITRÖEN Xantia 16V	RP0.070.002.10	03044 BREF	3197 V / 3194 V	-	7 x 9,8 x 6,2 / 10
DAEWOO					
MOTOR - 2.0 L (1994/...)					
Haste de válvulas - admissão e escape - Espero	RP0.070.000.10	02509 BREF	3008 V	94656542(GM)	7 x 11 x 7 / 10
FIAT					
MOTOR FIRE 1.0/1.5 L (8 Válvulas)					
Haste de válvulas - admissão e escape - Palio / Strada	RP0.080.012.10	02544 BREF	3193 V	75902360	8 x 10,8 x 6,2 / 10,3
MOTOR 1.0 L / 1.3 L / 1.5 L (8 Válvulas)					
Haste de válvulas - admissão e escape - 147 / Oggi / Uno / Elba / Panorama / Fiorino	RP0.080.012.10	02544 BREF	3193 V	75902360	8 x 10,8 x 6,2 / 10,3
MOTOR 1.6 L (8 Válvulas)					
Haste de válvulas - admissão e escape - Uno / Prêmio / Elba / Tipo / Fiorino	RP0.080.012.10	02544 BREF	3193 V	75902360	8 x 10,8 x 6,2 / 10,3
MOTOR 1.6 L (8 e 16 Válvulas)					
Haste de válvulas - admissão e escape - Brava / Marea	RP0.070.002.10	03044 BREF	3197 V / 3194 V	7581344	7 x 9,8 x 6,2 / 10
MOTOR 1.8 L (16 Válvulas)					
Haste de válvulas	RP0.070.002.10	03044 BREF	3197 V / 3194 V	7581344	7 x 9,8 x 6,2 / 10



Haste de Válvulas - Leves

APLICAÇÃO	REF. ORION	REF. MERCADO S	REF. MERCADO F	#ORIGINAL	DIMENSÕES
FIAT					
MOTOR 2.0 L (8 Válvulas)					
Haste de válvulas - admissão e escape - Tipo / Tempra	RP0.080.012.10	02544 BREF	3193 V	75902360	8 x 10,8 x 6,2 / 10,3
MOTOR 2.0 L (16 Válvulas)					
Haste de válvulas - admissão e escape - Tipo / Tempra / Palio	RP0.070.002.10	03044 BREF	3197 V / 3194 V	7581344	7 x 9,8 x 6,2 / 10
FORD					
MOTOR AP 1.6/1.8/2.0 L					
Haste de válvulas - admissão e escape - Escort / Pampa / Versailles / Royale	RP0.080.012.10	02544 BREF	3193 V	26109675	8 x 10,8 x 6,2 / 10,3
MOTOR 1.0/1.3 L (Endura)					
Haste de válvulas - admissão e escape - Ford Ka / Fiesta / Courier	RP0.070.003.10	09239 BREF	-	88WM6571BB	7 x 11 x 9,5
Haste de válvulas - admissão e escape - Escort / Verona / Pampa / Fiesta / Ford Ka - Motor Endura 1.0 / Motor AE 1.0 / 1.6 (1991/...)	RP0.070.001.10	02919 BREF	3253 V	291096752	7 x 10,9 x 6,5 / 9,5
MOTOR MAXION					
Haste de válvulas - admissão e escape - Ranger Diesel	RP0.080.011.10	02396 BREF	3147 V	-	8 x 12 x 7 / 11
GM					
MOTOR 1.6 / 1.8 / 2.0 / 2.2 L (8 e 16 Válvulas)					
Haste de válvulas - admissão e escape - Monza (Outubro de 1986/...) / Kadett / (Vectra / Astra - nacional / importado 8 válvulas) / Omega (1993/1998) 4 cc / Calibra	RP0.070.000.10	02509 BREF	3008 V	94656542	7 x 11 x 7 / 10
Haste de válvulas - admissão e escape - Vectra / Astra / Calibra - 16V	RP0.060.000.10	09203 BREF	3271 V	-	6 x 8,80 x 6,10 / 9,4
Haste de válvulas - admissão e escape - Monza (1982/1986)	RP0.080.011.10	02396 BREF	3147 V	94646766	8 x 12 x 7 / 11
MOTOR 1.0 / 1.4 / 1.6 L (8 e 16 Válvulas)					
Haste de válvulas - admissão e escape - Corsa / Celta 16 Válvulas (Todos)	RP0.060.000.10	09203 BREF	3271 V	-	6 x 8,80 x 6,10 / 9,4
MOTOR CHEVETTE / MARAJÓ (8 Válvulas)					
Haste de válvulas - admissão e escape - Chevette / Chevy 500 / Marajó	RP0.079.801.10	02400 BREF	3125 V	94834714	7,98 x 14,10 x 8,9 / 13
PEUGEOT					
MOTOR - 1.6 L / 1.8 L 8V / 2.0 L 16 V					
Haste de válvulas - admissão e escape - Peugeot 405 / 406	RP0.070.002.10	03044 BREF	3197 V / 3194 V	-	7 x 9,8 x 6,2 / 10
MOTOR - TU3 / TU5 / NFZ - 1.0 L / 1.4 L / 1.6 L 8V					
Haste de válvulas - admissão e escape - Peugeot 305 / 306	RP0.070.002.10	03044 BREF	3197 V / 3194 V	-	7 x 9,8 x 6,2 / 10



Haste de Válvulas - Leves

APLICAÇÃO	REF. ORION	REF. MERCADO S	REF. MERCADO F	#ORIGINAL	DIMENSÕES
RENAULT					
MOTOR - 1.3 L / 1.4 L / 1.6 L - 16 V e 8 V					
Haste de válvulas - admissão e escape - Renault Clio / Kangoo / Mégane / Twingo / R9 / R11 / R12 / R19 / Clio Energy / Laguna	RP0.070.002.10	03044 BREF	3197 V / 3194 V	-	7 x 9,8 x 6,2 / 10
SEAT					
MOTOR 1.8 L					
Haste de válvulas - admissão e escape - Motor 1.8 L Cordoba / Ibiza	RP0.080.012.10	02544 BREF	3193 V	26109675	8 x 10,8 x 6,2 / 10,3
VOLKSWAGEN					
MOTOR AP ÁLCOOL / GASOLINA / DIESEL 1.5 / 1.6 / 1.8 / 2.0 L					
Haste de válvulas - admissão e escape - (modelos após 1998) - Gol / Voyage / Parati / Saveiro / Santana / Quantum / Passat importado / Golf GL 1.8 / Polo 2.0 L - 8 V	RP0.070.002.10	03044 BREF	3197 V / 3194 V	2709675	7 x 9,8 x 6,2 / 10
Haste de válvulas - admissão e escape - (modelos após 1998) - Gol / Voyage / Parati / Saveiro / Santana / Quantum / Passat importado / Golf GLX 2.0 / Polo Classic	RP0.080.012.10	02544 BREF	3193 V	26109675	8 x 10,8 x 6,2 / 10,3
Haste de válvulas - admissão e escape - Polo 1.6 L - 8 V (EA 111)	RP0.060.000.10	09203 BREF	3271 V	36109675	6 x 8,8 x 6,1 / 9,4
MOTOR AE / CHT 1.0 / 1.6 L					
Haste de válvulas - admissão e escape - Gol / Voyage / Parati / Saveiro (1991/...)	RP0.070.001.10	02919 BREF	3253 V	0291096752	7 x 10,9 x 6,5 / 9,5
MOTOR AT 1.0 L - 16 V					
Haste de válvulas - admissão e escape - Gol / Parati (1997/...)	RP0.060.000.10	09203 BREF	3271 V	36109675	6 x 8,8 x 6,1 / 9,4
MOTOR 2.0 L (16 Válvulas) / 2.8 L					
Haste de válvulas - admissão e escape - Passat / Variant (16 Válvulas - importado) / Gol GTI / Golf GTI / GL 1.8	RP0.070.002.10	03044 BREF	3197 V / 3194 V	2709675	7 x 9,8 x 6,2 / 10
MOTOR AT POWER - 1.0 L 16 V					
Haste de válvulas - admissão e escape - Polo	RP0.060.000.10	09203 BREF	3271 V	36109675	6 x 8,8 x 6,1 / 9,4



Haste de Válvulas - Pesados

APLICAÇÃO	REF. ORION	REF. MERCADO S	REF. MERCADO F	#ORIGINAL	DIMENSÕES
CHRYSLER • DODGE					
MOTOR					
Haste de válvulas - admissão e escape - D400 / 700 / 900	RP0.095.002.22	02590 NF	3241 V	70730044	9,5 x 14,09 x 10,5 / 14,3
FORD					
MOTOR					
Haste de válvulas - admissão e escape - Ford Ranger Diesel / F100 Diesel (Motor Maxion)	RP0.080.011.10	02396 BREF	3147 V	-	8 x 12 x 7 / 11
GM					
MOTOR					
Haste de válvulas - admissão / escape - D10 / D20 / D40 / D60 / D70 / D80 / D90 / S10 Diesel Motor Maxion	RP0.095.002.22	02590 NF	3241 V	70730044	9,5 x 14,09 x 10,5 / 14,3
MERCEDES BENZ					
MOTOR					
Haste de válvulas - admissão / escape - OM355 - 5cc / 355 - 6cc / OM 365 (adm) / O366A / LA (adm) 4 por cilindro	RP0.090.001.13	01815 BAEP	3110 P	3520530296	9 x 19 x 10 / 14
Haste de válvulas - admissão / escape - OM447 - (6 cilindros) / OM449A / OM449 LA (5 cilindros)	RP0.120.002.10	02786 BREF	3252 V	4220530196	12 x 20 x 15
Haste de válvulas - admissão / escape - Sprinter 310 / 312D - Motor Maxion	RP0.080.011.10	02396 BREF	3147 V	0000530796	8 x 12 x 7 / 11
Haste de válvulas - admissão / escape - OM355 5/6 cc / OM 364 (admissão) / OM 366 A / LA (escape)	RP0.090.002.10	09235 BREF	-	A3660530058	9 x 19 x 15
Haste de válvulas - OM 366 (escape) / OM 352A (escape)	RP0.100.000.10	09236 BREF	-	A3660530058	10 x 19 x 15
VOLKSWAGEN					
MOTOR					
Haste da válvulas - admissão e escape - Cam. 6.80 / 7.90 - Motor Perkins	RP0.095.002.22	02590 NF	3241 V	70730044	9,5 x 14,09 x 10,5 / 14,3



Haste de Válvulas - Agrícola

APLICAÇÃO	REF. ORION	REF. MERCADO S	REF. MERCADO F	#ORIGINAL	DIMENSÕES
AGRALE					
MOTOR					
Haste de válvulas - admissão e escape - Agrale Motor Perkins Q20B4 - TX1600D / 18000	RP0.095.002.22	02590 NF	3241 V	70730044	9,5 x 14,09 x 10,5 / 14,3
FORD NEW HOLLAND					
MOTOR					
Haste de válvulas - admissão e escape - Motor Perkins Trator	RP0.095.002.22	02590 NF	3241 V	70730044	9,5 x 14,09 x 10,5 / 14,3
MAXION - MASSEY					
MOTOR					
Haste de válvulas - admissão e escape - Case 1 Massey Ferguson com motor Maxion	RP0.095.002.22	02590 BRGS	3241 V	70730044	9,5 x 14,09 x 10,5 / 14,3
DIVERSOS					
MOTOR					
Haste de válvulas - admissão - Yanmar NS B 18	RP0.090.001.13	01815 BAEP	3110 P	-	9 x 19 x 10 / 14

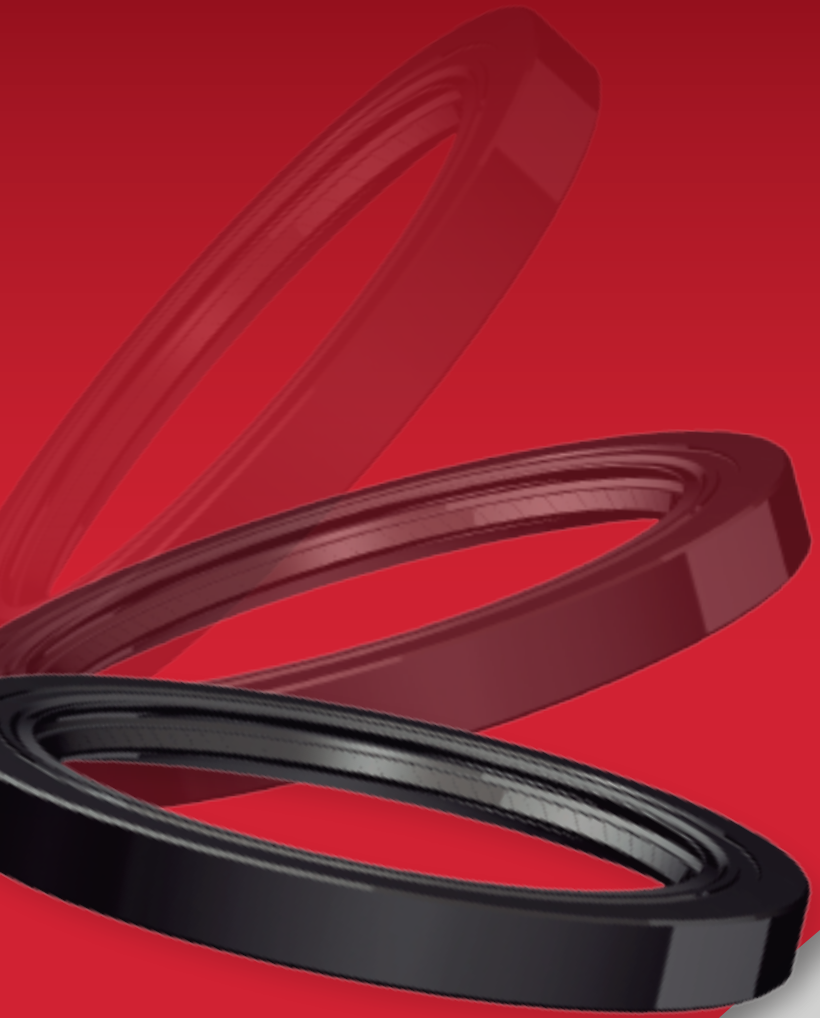

KITS

KIT DE RETENTORES PARA MOTOR	REF. ORION	REF. MERCADO S	REF. MERCADO F
FIAT LINHA LEVE			
Kit de retentores para motores - 1.4 (1977/1979)	500.009.001.00	-	-
Kit de retentores para motores - 1.3 / 1.5	500.009.002.00	-	-
FORD LINHA LEVE			
Kit de retentores para motores - 1.4 (1969/1983)	500.010.001.00	-	-
Kit de retentores para motores - 1.6 CHT	500.010.002.00	-	-
GM LINHA LEVE			
Kit de retentores para motores - 1.6 / 1.8 (1982/1986)	500.008.001.00	-	-
Kit de retentores para motores - 1.6 (1982) / 1.4 (1973)	500.008.003.00	-	-
VW LINHA LEVE			
Kit de retentores para motores - Traseiro do girabrequim Fusca / Variant / Brasília / Kombi (1967) / Gol refrigerado a ar	500.002.004.00	-	-
Kit de retentores para motores - Traseiro do girabrequim Fusca / Variant / Brasília / Kombi (1967) / Gol refrigerado a ar	500.002.005.00	-	-
Kit de retentores para motores - 1.6 / 1.8 / 2.0	500.000.002.00	-	-
Kit de retentores para motores - Roda Traseira VW Kombi (1950 / 1974) / Sedan / Variant TL / Brasília (1970/1986)	500.000.003.00	1095 JOGO 2	-
MAXION - PERKINS			
Kit de retentores para motores - Perkins 4203 - 4cc	500.012.001.00	-	-
Kit de retentores para motares - Perkins 4236 - 4cc	500.012.002.00	-	-
Kit de retentores para motares - Perkins 6358 - 4cc	500.012.003.00	-	-
MERCEDES BENZ			
Kit de retentores para motores - OM 355-5 / 355-6	500.003.002.00	-	-
MWM MOTORES			
Kit de retentores para motores - D225 / 229 / 226	500.011.001.00	-	-
Kit de retentores para motares - D222	500.011.000.00	-	-



Kits

KIT DE FREIO	REF. ORION	REF. MERCADO S	REF. MERCADO F
LINHA PESADA MBB			
Servo freio - Eixo principal - 1113 à 1116 / 1313 à 1316 / 1513 à 1520 / 2213 à 2220	500.003.001.00	01090 JOGO	-
LINHA MERCEDES BENZ			
Cubo de roda dianteiro - 1924 / 1929 / 1932 / 1933 / 1939 / 1914 / 1945 / 1619 / 1620 / 2625 / 2635 / 2636 / O370 / O271 / O400	700.000.001.00	07929 KIT	56000 K
Cubo de roda traseiro com freio a ar - 1924 / 1932 / 1524 / OF 1620 / 1628 / 1721 / O400 - freio a ar	700.000.002.00	07939 KIT	560001 K
Cubo de roda traseiro - 608 / 708 / L0608 / 708	700.000.003.00	07940 KIT	560002 K
Cubo de roda traseiro - Caminhões médio e pesado / Ônibus - Freio a ar	700.000.004.00	07941 KIT	560003 K
Cubo de roda traseiro - 709 / 710 / 712 / 812 / 814 / 912 / 913	700.000.005.00	07942 KIT	560004 K
Cubo de roda traseiro - 1924 / 1929 / 1932 / 1933 / 1939 / 1941 / 1945 / 1619 / 2625 / 2635 / 2636 / O370 / O371 / O400	700.000.006.00	-	560005 K
Cubo de roda traseiro - 1615 / 1619 / 1620 / 1630 / 1633 / 2625 / 2635 / 0400	700.000.007.00	-	560018 K
Cubo de roda traseiro - 914 / 1113 / 1114 / 1214 / 1215 / 1217 / 1218	700.000.008.00	07944 KIT	560020 K
Cubo de roda traseiro - 1313 / 1513 / 2013 / 2213	700.000.009.00	-	560021 K
Cubo de roda traseiro - 1517 / 1635 / 1621 / 1618 / 1630 / 1721 / 2325 / 2423 / 2425 / freio a ar	700.000.010.00	07945 KIT	560024 K
Cubo de roda traseiro - 1517 / 1618 / 1621 / 1625 / 1630 / 1714 / 1715 / 1718 / 2414 / 2418	700.000.012.00	07852 KIT	560044 K
VOLVO			
Cubo de roda traseiro - Volvo N10 / N12	500.030.001.00	07625 KIT	3239 K

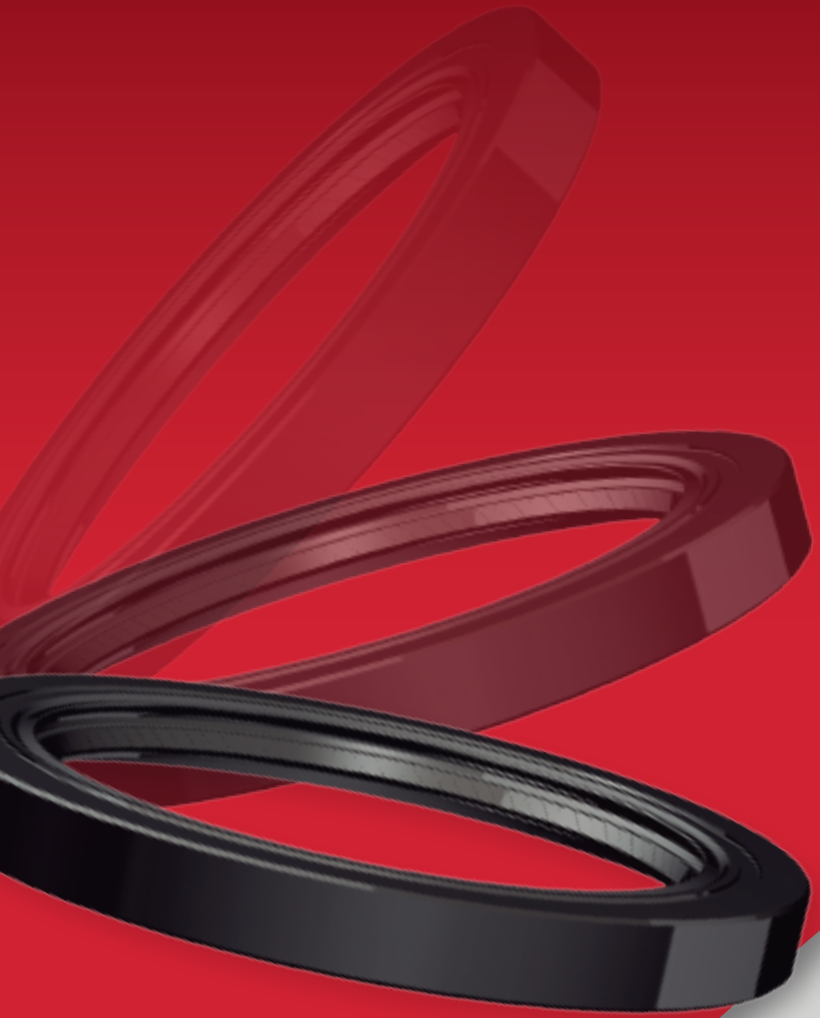

AGRÍCOLA



Agrícola

APLICAÇÃO	REF. ORION	REF. MERCADO S	REF. MERCADO F	#ORIGINAL	DIMENSÕES
AGRALE					
MOTOR					
Haste de válvulas - admissão e escape - Agrale Motor Perkins Q20B4 - TX1600D / 18000	RP0.095.002.22	02590 NF	3241 V	70730044	9,5 x 14,09 x 10,5 / 14,3
Traseiro do girabrequim - Agrale Motor M790 / Trator 4300	RP0.700.012.22	02845 BRAGF	1792 V	-	70 x 85 x 8
Traseiro do girabrequim - Agrale Manecola Colheitadeira 300	RP1.100.000.03	00803 BRGS	0124 S	904960651103	110 x 130 x 13
CÂMBIO					
Eixo piloto - Agrale TX 1100 / 1200	RP0.317.500.01	01149 BR	0463 N	-	31,75 x 44,45 x 6,35
Eixo piloto - Agrale TX 1100 / 1200	RP0.317.500.05	01149 BR (P)	1268 P	-	31,75 x 44,45 x 6,35
DIVERSOS					
Diversos - Opcional com 1511 BR	RP0.170.004.05	00853 BR / 01511 BR	2245 N	4002010008003	17 x 35 x 7
Cabo do Tacômetro - Trator T 4200	RP0.150.000.05	00790 BR / 01929 BRG	0015 N / 0068 N	4002010010009	15 x 24 x 7
Enxada rotativa - Agrale IE 70 / 90	RP0.700.003.05	00490 BR	0185 N	400201107002	70 x 90 x 13
CARBORUM					
MOTOR					
Traseiro do girabrequim - Carborum Motobomba	RP1.100.000.03	00803 BRG	0124 S	-	110 x 130 x 13
CASE					
MOTOR					
Dianteiro do girabrequim - Motor MWM 0225 - 4/6 cc	RP0.780.000.03	01917 BRGS	0121 S	-	78 x 100 x 13
Dianteiro do girabrequim - Case Pá Carregadeira 580 - E - Motor Perkins D4203	RP0.571.500.05	00013 BRG	1063 N	-	57,15 x 76,1 x 12,7
Dianteiro do girabrequim - Case Pá Carregadeira W7	RP0.508.002.05	00586 BR	-	-	50,79 x 69,85 x 9,5
Traseiro do girabrequim - Case Motor MWM - ESC / LYCC / TCS / LY / LC80	RP1.100.000.03	00803 BRGS	0124 S	-	110 x 130 x 13
EIXO TRASEIRO					
Pinhão do diferencial - Case Mod. 580 H	RP0.603.301.05	00334 BAG	0140 N	-	60,33 x 92,1 x 15,1
CBT					
MOTOR					
Dianteiro do girabrequim - CBT Motor MWM 0229 - 4 cc / Trator 8440	RP0.780.000.03	01917 BRGS	0121 S	-	78 x 100 x 13
Dianteiro do girabrequim - CBT Motor Perkins 6357 - 6 cc Mod. 1090 A	RP0.508.002.05	00586 BR	-	-	50,79 x 69,85 x 9,5



Agrícola

APLICAÇÃO	REF. ORION	REF. MERCADO S	REF. MERCADO F	#ORIGINAL	DIMENSÕES
CBT					
MOTOR					
Traseiro do girabrequim - CBT Motor MWM 0229 - 4 cc / Trator 8440	RP1.100.001.03	05414 BRAGF	0124 S	-	110 x 130 x 13
CÂMBIO					
Eixo piloto - CBT 2080	RP0.317.500.05	01149 BR	0463 N	9012196	31,75 x 44,45 x 6,35
Eixo piloto - CBT 2080	RP0.317.500.01	01149 BR	1268 P	9012196	31,75 x 4,45 x 6,35
DEUTZ					
DIVERSOS					
Deutz	RP0.550.007.05	00498 BR	1138 N	454593K / 222369L	55 x 80 x 13
DYNAPAC					
MOTOR					
Traseiro do girabrequim - Dynapac Kompi CHF 4/16 - Vibr. CA 1	RP1.100.000.03	00803 BRGS	0124 S	-	110 x 130 x 13
EATON					
CÂMBIO					
Eixo piloto - EATON	RP0.334.000.05	01589 BR	-	B1926	33,4 x 52,35 x 8
Tomada de Força - Eixo Piloto	RP0.411.600.05	01963 BAG	-	B2099	41,15 x 49,3 x 6,2
Saída do diferencial - EATON 5106A	RP0.699.000.01	02961 BAGGP	-	4300119	69,9 x 90 x 12,7
ENGESA					
MOTOR					
Traseiro do gibraquim - Engesa Trator EE51 O	RP1.100.000.03	00803 BRGS	-	-	110 x 130 x 13
FIAT ALLIS					
MOTOR					
Traseiro do girabrequim	RP1.100.000.03	00803 BRGS	-	904960651103	110 x 130 x 13



Agrícola

APLICAÇÃO	REF. ORION	REF. MERCADO S	REF. MERCADO F	#ORIGINAL	DIMENSÕES
FORD NEW HOLLAND					
MOTOR					
Dianteiro do girabrequim 3 / 4 cc - Ford New Hoolland Trator 4600 / 6600	RP0.603.000.01	02116 BAP	-	D5NN6700A	60,29 x 82,5 x 11
Dianteiro do girabrequim - Trator 7800	RP0.667.000.22	02511 BRAGF	-	E5HN6700AA	66,69 x 88,8 x 11 / 12,5
Traseiro do girabrequim - Motor Perkins / Trator 6357 / 6357-2	RP1.333.500.03	01972 BRGS	0306 S	70730031	133,35 x 158,75 x 12,5 / 11,3
Traseiro do girabrequim - 3 / 4 cc Trator 4600 / 6600	RP1.222.000.03	02115 BRGS	-	C5NE6071B2	122,19 x 140,8 x 12
Traseiro do girabrequim - 6 cc - Motor Ford Cargo FTO 4.6 / 6.6 / 6.6 turbo fase I e II	RP1.222.000.22	02449 BRAGF	0620 V	E4HH6701AA	122,19 x 140,8 x 11,8
Haste de válvulas - admissão e escape - Motor Perkins Trator 090 A	RP0.095.002.22	02590 NF	3241 V	70730044	9,5 x 14,09 x 10,5 / 14,3
CÂMBIO					
Eixo piloto - Ford Trator 8 BR	RP0.381.000.05	01536 BA	-	-	38,09 x 47,6 x 6,4
CUBO DE RODA TRASEIRO					
Roda traseiro interno - Ford Trator 8 BR	RP0.381.002.05	00995 BA	-	AJ-1177-A	38,09 x 63,5 x 12,7
HATSUTA					
MOTOR					
Girabrequim	RP0.170.001.05	00508 BA	1071 N	420507	17 x 28 x 7
Êmbolo do Pulverizador	RP0.380.006.05	00479 BR	1702 N	310377	38 x 52 x 10
HUBER WARCO					
DIVERSOS					
Huber Warco	RP0.668.900.05	00379 BR	-	4E-13759	66,88 x 95,2 x 12,7
IDEAL					
MOTOR					
Traseiro do girabrequim - Colheitadeira CA870 / 18751 / CA 1170 / 1175	RP1.100.000.03	00803 BRGS	0124 S	-	110 x 130 x 13
MAXION - MASSEY					
MOTOR					
Dianteiro do girabrequim - Massey Ferguson 3.152 / 4.203	RP0.571.500.05	00013 BRG	1063 N	70730016	57,15 x 76,1 x 12,7
Dianteiro do girabrequim - MF Trator 85X	RP0.780.000.03	01917 BRGS	0121 S	-	78 x 100 x 13
Dianteiro do girabrequim - MF4.2361 / T4.248 / 6.3541 / TQ20B4.2361 / TQ20B6.354	RP1.333.500.03	01917 BRGS	0306 S	70730031	133,35 x 158,75 x 12,5 / 11,3



Agrícola

APLICAÇÃO	REF. ORION	REF. MERCADO S	REF. MERCADO F	#ORIGINAL	DIMENSÕES
MAXION - MASSEY					
MOTOR					
Traseiro do girabrequim - MF Trator 85X	RP1.100.000.03	00803 BRGS	0124 S	2730059M1	110 x 130 x 13
Haste de válvulas - admissão e escape - Case 1 Massey Ferguson com motor Maxion	RP0.095.002.22	02590 BRGS	3241 V	70730044	9,5 x 14,09 x 10,5 / 14,3
Bomba Injetora (Motor 4.2481 / TQ 20B4.236) / Pinhão do conta giros 63541TQ20B6.345	RP0.223.000.03	02132 BRGS	1785	70730045	22,29 x 35,7 x 10
Bomba Hidráulica - MF 350 1450	RP0.650.005.05	00051 BRGS	0092 N	1441177X1	65 x 90 x 10
Bomba Injetora (CAV) MF 50 150X-6357-2	RP0.285.000.05	01299 BR	0713 N	1420624M1	28,5 x 38,1 x 6,3
Taquímetro (Eixo de Acionamento) - 3.152 / 4.203 / 4.236 / 4.248 / 6.354 / 6.357 / 6.358	RP0.222.004.17	00572 BR	0174 N	30854 / 40032003	22,2 x 34,9 x 6,35
EIXO DIANTEIRO					
Roda Dianteira - Trator 50 / 55 / 65 / 85 / 95 / 235 / 250 / 270 / 285 / 290	RP0.668.900.05	00379 BR	-	882261M1	66,88 x 95,2 x 12,7
Roda Dianteira (Arado) - Trator 50 / 55 / 65 / 85 / 95 / 235 / 250 / 270 / 285 / 295	RP0.476.305.05	01699 BR	-	897242M1	47,63 x 69,8 x 9,5
EIXO TRASEIRO					
Roda Dianteira - Redução Final - Trator 50 / 55 / 65 / 85 / 95 / 235 / 250 / 295	RP0.730.001.05	00421 BAGG	1077 N	894763M3 / M4	73 x 101,6 x 11
CÂMBIO					
Eixo setor - 50 / 55 / 65 / 85 / 95 / 235 / 250 / 270 / 285 / 290 / 295	RP0.411.600.05	01963 BAG	-	1860867M3	41,15 x 49,3 x 6,2
Coroa de Polia - Força - 50 / 55 / 60	RP0.444.503.05	00749 BA	-	195473M1	44,45 x 54 x 4,7
CAIXA DE DIREÇÃO					
Eixo setor - 50 / 55 / 65 / 85 / 95 / 235 / 250 / 270 / 285 / 290 / 295 / Pá carregadeira 250	RP0.444.504.07	00734 BR	-	195503M1	44,45 x 57,15 x 9,5
Eixo setor (TRW) - 50 / 55 / 60 / 65 / 65R	RP0.445.000.05	01095 BRG	-	488901M1	44,5 x 62 x 10
FREIO					
Freio interno - 50 / 55 / 65 / 85 / 95 / 235 / 250 / 270 / 285 / 290 / 295 / Pá carregadeira 250 / Retroescavadeira 252	RP0.539.803.12	01008 BAGEP	-	881021M1	53,98 x 81,1 x 22
SANTA MATILDE					
MOTOR					
Traseiro do girabrequim - Santa Matilde Colheitadeira SM900 / SM 120	RP1.100.000.03	00803 BRG	0124 S	-	110 x 130 x 13
SLC					
DIVERSOS					
Sem fim - SLC plataforma esteira transportadora	RP0.250.002.05	00266 BR	0052 N	-	25 x 47 x 10



Agrícola

APLICAÇÃO	REF. ORION	REF. MERCADO S	REF. MERCADO F	#ORIGINAL	DIMENSÕES
TOBATA					
EIXO DIANTEIRO					
Roda Dianteira Tobata M130	RP0.400.005.05	01109 BR	7136 N	E6014	40 x 62 x 11,5
EIXO TRASEIRO					
3º Eixo - Caixa de corrente principal - Tobata M140	RP0.300.009.05	00847 BAG	01082 N	-	30 x 42 x 7
VALMET					
MOTOR					
Girabrequim - Tampa do Mancal - Valmet 360 / 1600	RP0.600.010.05	01392 BAG	1080 N	KH0024 / S0723	60 x 80 x 12
Bomba Injetora - Regulagem - Valmet 62 / 65 / 85 / 110	RP0.170.000.05	01072 BR	0070 N	WNR 6913Z	17 x 28 x 6
Traseiro do girabrequim - Valmet 0222	RP1.200.001.01	00688 BAP	-	-	120 x 140 x 13
Traseiro do girabrequim - Valmet com motor MWM 6cc D225/ D229	RP1.100.000.03	00803 BRGS	0124 S	-	110 x 130 x 13
EIXO DIANTEIRO					
Cubo - Valmet 65 / 68 / 85 / 88 / 110	RP0.680.002.05	00228 BAG	1133 N	KH0920 / 0226	68 x 90 x 10
CÂMBIO					
Tomada de força - Tampa traseira - Valmet 60 / 65 / 68 / 80 / 88 / 60 / D68	RP0.680.002.05	00228 BAG	1133N	KH0920 / 0226	68 x 90 x 10
Alavanca de comando 1 eixo acoplado - Valmet	RP0.120.001.05	00289 BA	156 N	KH08048	12 x 22 x 7
CAIXA DE DIREÇÃO					
Eixo setor - Valmet Trator 60 / 62 / 65 / 85 / 88	RP0.400.019.05	01265 BAG	1070 N	KH0074	40 x 56 x 9
Valmet 600D	RP0.300.009.05	00847 BAG	1082 N	KH1046	30 x 42 x 7
FREIO					
Freio Traseiro - Blindagem - Valmet 60 / 65 / 68 / 80 / 85 / 88	RP0.550.007.05	00498 BR	1138N	KH1065	55 x 80 x 13
VASSALI					
MOTOR					
Traseiro do girabrequim - Vassali Colheitadeira 3-16	RP1.100.000.03	00803 BRGS	0124 S	-	110 x 130 x 13

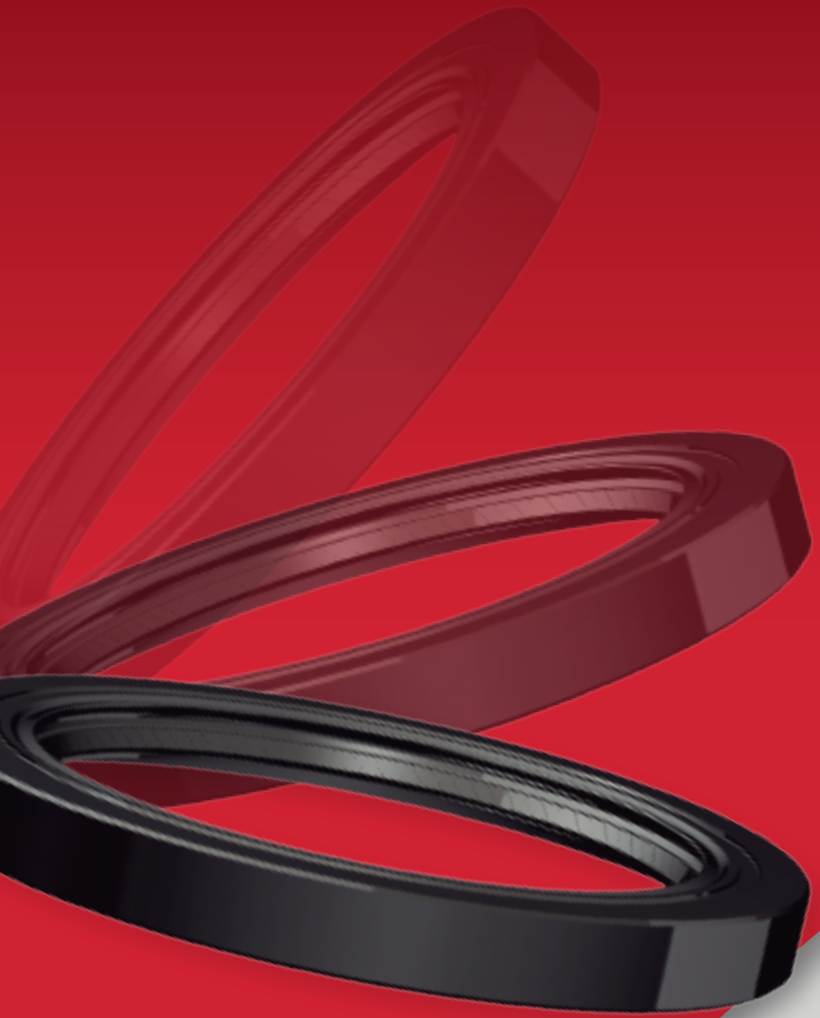

DIVERSOS

APLICAÇÃO	REF. ORION	REF. MERCADO S	REF. MERCADO F	#ORIGINAL	DIMENSÕES
DIVERSOS					
Motor Marítimo Yanmar AM 1/2	RP0.300.009.05	00847 BAG	1082 N	AM176040	30 x 42 x 1
Tampa dianteira Yanmar MR 11	RP0.500.001.05	01422 BR	0085 N	MR11B1280	50 x 65 x 8
Eixo de partida - Yanmar NS 2350 / 75R / 90R	RP0.250.000.05	01543 BR	0060 N	-	25 x 35 x 7
Eixo piloto - câmbio ZF	RP0.330.002.05	01839 BA	1185 N	70302214	33 x 50 x 8
Bomba hidráulica de engrenagens	RP0.286.002.08	-	1085 P	03109404002/3	28,6 x 41,2 x 10
Haste de válvulas - admissão - Yanmar NS B 18	RP0.090.001.13	01815 BAEP	3110 P	-	9 x 19 x 10 / 14
Semi eixo dianteiro com cruzeta - Cummins UC / UCL / UCE / ULR / ECA / RC210	RP0.450.011.08	00272 BRG	0039 N	-	45 x 60 x 7
Semi eixo dianteiro com cruzeta - Engesa EE-9/11	RP0.450.011.08	00272 BRG	0039 N	-	45 x 60 x 7
Traseira do girabrequim - Miller rolo compactador TM 14	RP1.100.000.03	00803 BRGS	124 S	-	110 x 130 x 13
Máquina de lavar Enxuta - Eixo interno LR6	RP0.127.000.07	-	-	80602003148	12,69 x 20,1 x 7
Máquina de lavar Enxuta - Mancal LR Premia / LR 5.0 / LR 6.0	RP0.250.007.07	-	-	80602003539	25 x 60,5 x 10,2 / 17,4
Bomba injetora - Eixo de comando modelo P	RP0.300.011.07	05117 BRG	-	2410283010	30 x 42 x 6
Bomba hidráulica Bosch	RP0.170.003.05	02730 BRG	0341 N	9511080238	17 x 30 x 7
Bomba injetora - regulagem - (Bosch WNR6P31V)	RP0.170.000.05	01072 BR	0070 N	1410282003	17 x 28 x 6
Eixo piloto - Câmbio Clark (1958/1969)	RP0.283.800.05	01188 B	-	3T811	28,37 x 45 x 8,7
Dianteiro do girabrequim - cilindro hidráulico Clark	RP0.508.002.05	00586 BR	-	587250	50,79 x 69,85 x 9,5
Traseiro do girabrequim - Clark	RP1.200.001.01	00688 BAP	-	3306662	120 x 140 x 13
Dianteiro do girabrequim - Clark empilhadeira C300 / FY / HY 40 / 50 / 60	RP0.571.500.05	00013 BRG	1063 N	-	57,15 x 76,1 x 12,7
Caixa de direção Orbitrol - empilhadeira	RP0.256.001.07	-	-	40032160	25,6 x 34,93 / 40,9 x 3,05 / 4,06
Bomba injetora - Eixo - (Bosch WNR4672)	RP0.170.001.05	00508 BA	1071 N	1460238301	17 x 28 x 7

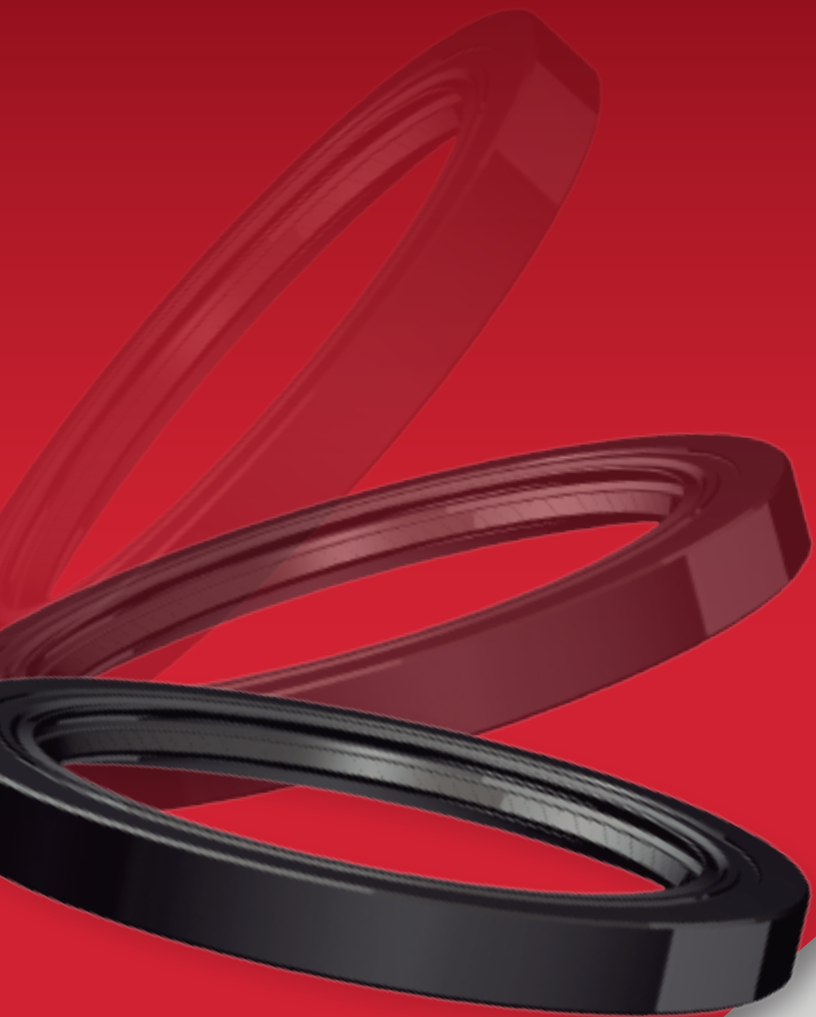

***Caixa de Direção
(Hidráulica)***



Caixa de Direção (Hidráulica)

REFERÊNCIA ORION	REFERÊNCIA ORIGINAL	APLICAÇÃO/DESCRIÇÃO
000.045.005.00	40032253	Guarda Pó - eixo setor interno TAS 20
000.045.005.02	40032354	Guarda Pó - eixo sem fim HFB70
000.061.005.00	40032241	Guarda Pó - eixo setor lado estria HFB64
000.065.005.01	40032131	Guarda Pó - tampa do eixo setor HFB64
000.069.005.00	40032249	Guarda Pó - tampa do eixo setor parte traseira interno HFB70
000.075.005.20	40032251	Guarda Pó - tampa do eixo setor parte dianteira interno HFB70
RP0.207.000.07	40032277	Guarda Pó - externo do eixo sem fim - HFB64
RP0.222.204.07	40032232	Guarda Pó - eixo sem fim HFB64
RP0.229.500.20	40032374	Retentor externo do cremalheira - Gol / Parati / Saveiro
RP0.250.003.05	40032095	Retentor eixo sem fim - Caixa original
RP0.256.001.07	40032160	Guarda Pó - Caixa Orbital - Empilhadeira
RP0.269.000.07	40032355	Guarda Pó - Carça de válvula eixo sem fim TAS 30
RP0.279.700.07	40032375	Guarda Pó - externo da cremalheira - Santana
RP0.317.401.07	40032211	Retentor eixo setor externo - TAS 20
RP0.400.027.04	40032284	Guarda Pó - eixo setor externo TAS 30
RP0.507.700.07	40032172	Guarda Pó - eixo setor externo HFB64
RP0.571.100.07	40032173	Guarda Pó - eixo setor externo - HFB70



Tabela de Equivalência



Referência Orion x Referência Mercado

REFERÊNCIA ORION	REF. MERCADO S	UNIDADE	PÁGINA	REFERÊNCIA ORION	REF. MERCADO S	UNIDADE	PÁGINA
000.045.005.02	-	Pesado	24, 34 , 56	700.000.009.00	-	Kit	46
000.061.005.01	-	Pesado	32	700.000.010.00	07945 KIT	Kit	46
000.065.005.01	-	Pesado	32, 56	700.000.012.00	07852 KIT	Kit	46
000.069.005.01	-	Pesado	34	RP0.000.001.04	01276 GRE	Leve	17
000.075.005.01	-	Pesado	34	RP0.000.004.05	10316 MGE	Pesado	31
000.075.005.20	-	-	56	RP0.000.005.17	10415 MRP	Leve	18
500.000.002.00	-	Kit	45	RP0.000.006.17	10409 MR	Leve	16
500.000.003.00	-	Kit	45	RP0.060.000.10	09203 BREF	Leve	11, 12, 16, 40, 41
500.002.004.00	01135 KIT	Kit	45	RP0.070.000.10	02509 BREF	Leve	06, 11, 12, 39, 40
500.002.005.00	-	Kit	45	RP0.070.001.10	02919 BREF	Leve	09, 16, 40, 41
500.003.001.00	01090 (Jogo)	Kit	46	RP0.070.002.10	03044 BREF	Leve	05, 06, 07, 08, 14, 15, 16, 39, 40, 41
500.003.002.00	-	Kit	45	RP0.070.003.10	09239 BREF	Leve	09, 40
500.008.001.00	-	Kit	45	RP0.079.801.10	02400 BREF	Leve	12, 40
500.008.003.00	-	Kit	45	RP0.080.011.10	02396 BREF	Leve/Pesado	09, 11, 23, 28, 40, 42
500.009.001.00	-	Kit	45	RP0.080.012.10	02544 BREF	Leve	05, 06, 07, 08, 09, 15, 16, 39, 40, 41
500.009.002.00	-	Kit	45	RP0.090.000.05	01662 GAE	Pesado	31
500.010.001.00	-	Kit	45	RP0.090.001.13	01815 BAEP	Pesado	28, 42, 43, 54
500.010.002.00	-	Kit	45	RP0.090.002.10	09235 BREF	Pesado	28, 42
500.011.000.00	-	Kit	45	RP0.095.002.22	02590 NF	Pesado	20, 25, 27, 35, 42, 43, 48, 50, 51
500.011.001.00	-	Kit	45	RP0.095.003.05	07918 BRE	Pesado	35
500.012.001.00	-	Kit	45	RP0.095.200.07	01853 BR	Leve	05
500.012.002.00	-	Kit	45	RP0.100.000.10	09236 BREF	Pesado	28, 42
500.012.003.00	-	Kit	45	RP0.120.001.05	00289 BA	Pesado	32, 52
500.030.001.00	07628 KIT	Kit	46	RP0.120.002.10	02786 BREF	Pesado	28, 42
700.000.001.00	07929 KIT	Kit	46	RP0.127.000.07	-	Diversos	54
700.000.002.00	07939 KIT	Kit	46	RP0.130.001.05	01074 BRG	Leve	11
700.000.003.00	07940 KIT	Kit	46	RP0.130.002.07	02373 BRG	Leve	13
700.000.004.00	07941 KIT	Kit	46	RP0.142.600.05	01835 BR	Leve/Pesado	13, 27
700.000.005.00	07942 KIT	Kit	46	RP0.144.000.05	01977 GR	Leve	08
700.000.006.00	-	Kit	46	RP0.150.000.05	01929 BRG / 00790 BR	Leve	11, 18, 48
700.000.007.00	-	Kit	46	RP0.150.007.05	02319 BRGE	Leve	18
700.000.008.00	07944 KIT	Kit	46	RP0.150.008.05	00344 BE	Leve	18



Referência Orion x Referência Mercado

REFERÊNCIA ORION	REF. MERCADO S	UNIDADE	PÁGINA
RP0.155.000.04	02420 BAGE	Leve	11
RP0.160.000.07	00726 BR	Leve	18
RP0.160.003.05	02008 BAGE	Leve	08
RP0.170.000.05	01072 BR	Pesado	28, 52, 54
RP0.170.001.05	00508 BA	Leve/Pesado	16, 28, 50, 54
RP0.170.003.05	02730 BRG	Diversos	54
RP0.170.004.05	00853 BR / 01511 BR	Pesado	28, 34, 48
RP0.170.008.07	01837 BRGE	Leve	11
RP0.178.001.07	02216 GAG	Leve	18
RP0.190.500.05	00888 GA	Pesado	21, 24, 36
RP0.200.001.05	00994 BRG	Pesado	33
RP0.200.003.01	02075 BREP	Leve	17
RP0.207.000.07	-	Pesado	32, 56
RP0.210.001.07	02371 BAG	Leve	13
RP0.215.000.01	02418 BRP	Leve	10
RP0.218.000.01	02740 BRGP	Leve	11, 17
RP0.220.000.05	00118 BAG	Leve	18
RP0.220.006.01	02009 BP	Leve	08
RP0.222.000.01	00224 BRG1P	Leve	17
RP0.222.000.05	00224 BRGE1	Leve	17
RP0.222.004.17	00572 BR	Leve/Pesado	06, 22, 24, 25, 27, 35, 37, 51
RP0.222.204.07	02357 BA	Pesado	32, 56
RP0.223.000.03	02132 BRES	Pesado	20, 25, 27, 51
RP0.229.500.20	-	Leve	18, 56
RP0.230.000.05	02372 BAG	Leve	13
RP0.240.002.07	01214 BR	Leve	18
RP0.250.000.05	01543 BR	Pesado	31, 54
RP0.250.001.05	01515 BR	Leve	18
RP0.250.002.05	00266 BR	Pesado	22, 31, 33, 51
RP0.250.003.05	02046 BRG	Pesado	22, 56
RP0.250.004.01	02007 BAGP	Leve	08
RP0.250.005.07	00788 BAG	Pesado	21, 34

REFERÊNCIA ORION	REF. MERCADO S	UNIDADE	PÁGINA
RP0.250.007.07	-	Diversos	54
RP0.250.008.04	-	Pesado	30, 34, 37
RP0.256.000.05	01765 BRGE	Leve	11
RP0.260.001.05	-	Pesado	32
RP0.260.002.05	01830 GA	Pesado	29
RP0.260.003.05	01860 BA	Pesado	28
RP0.260.004.07	02259 GAG	Leve	18
RP0.260.005.22	02525 BRAGF	Leve	12
RP0.269.000.07	00285 BA	Pesado	24, 36, 56
RP0.279.700.07	-	Leve	18, 56
RP0.280.000.05	00932 BR	Leve	06, 18
RP0.283.800.05	01188 B	Diversos	54
RP0.285.000.05	01299 BR	Pesado	20, 22, 25, 51
RP0.285.801.05	00054 BR	Leve	05, 06, 13, 27
RP0.286.002.08	01962 BA	Diversos	54
RP0.286.003.01	01661 BAG	Pesado	35
RP0.300.000.01	01833 BA	Leve/Pesado	10, 13, 14, 26
RP0.300.003.05	02006 BAG	Leve	06, 07
RP0.300.004.03	01743 BS	Pesado	28
RP0.300.005.05	02376 BRG	Pesado	33
RP0.300.009.05	00847 BAG	Pesado	37, 52, 54
RP0.300.011.07	05117 BRG	Diversos	54
RP0.300.015.07	01102 NXE	Pesado	31
RP0.300.017.22	05074 BRAGF	Leve	08
RP0.300.018.22	05073 BRAGF	Leve	06, 07, 08
RP0.300.019.22	05093 BRAGF	Leve	06, 07, 08, 13
RP0.300.020.01	05202 BRAGP	-	07
RP0.310.002.22	02317 BRAGF	Pesado	06, 11
RP0.317.401.07	01630 BAG	Pesado	24, 56
RP0.317.500.01	01149 BRP	Pesado	26, 48, 49
RP0.317.500.05	01149 BR	Pesado	26, 48, 49
RP0.320.000.01	01942 BRGP	Leve	09, 15



Referência Orion x Referência Mercado

REFERÊNCIA ORION	REF. MERCADO S	UNIDADE	PÁGINA
RP0.320.002.05	01744 B	Pesado	28
RP0.320.003.22	05159 BRAGF	Leve	16
RP0.330.000.01	01837 BAGE	Leve/Pesado	13, 27
RP0.330.001.05	01849 BAG	Leve	12
RP0.330.002.05	01839 BA	Pesado	30, 54
RP0.330.003.05	07687 BAG	Pesado	35
RP0.334.000.05	01589 BR	Pesado	49
RP0.341.300.01	-	Leve	13
RP0.349.500.05	01343 BAG	Leve	13
RP0.350.011.01	00962 BRGP	Leve	09, 14
RP0.350.011.03	02456 BRGS	Leve	09, 16
RP0.350.012.03	02178 BRGS	Leve	11, 12
RP0.350.013.07	02370 BRAGE	Leve	13
RP0.350.014.07	01502 BA	Pesado	25
RP0.350.015.07	02304 BRG	Pesado	26
RP0.350.016.05	07689 BRE	Pesado	35
RP0.351.300.05	01551 BR	Leve/Pesado	05, 33
RP0.355.300.05	01004 BAG	Leve	12
RP0.360.000.07	02099 BA	Pesado	30
RP0.360.002.05	01814 BRG	Leve	17
RP0.360.003.05	-	Leve	14
RP0.366.000.22	05167 BRGS	Leve	09
RP0.366.500.05	01882 GA	Pesado	29
RP0.370.000.22	05363 BRGF	Leve	16
RP0.377.000.01	-	Leve	13
RP0.380.003.05	01850 BRGE	Leve	12
RP0.380.004.05	01832 BR	Leve	10
RP0.380.006.05	00479 BA / 00479 BR	Pesado	31, 50
RP0.380.007.17	02128 BA	Pesado	35
RP0.380.008.07	02289 BAG	Pesado	35
RP0.381.000.05	01536 BA	Pesado	24, 50
RP0.381.001.05	00049 BAG / 01877 BAG	Leve/Pesado	05, 13, 24, 26

REFERÊNCIA ORION	REF. MERCADO S	UNIDADE	PÁGINA
RP0.381.002.05	00995 BA	Pesado	23, 50
RP0.396.900.05	00066 BAG	Leve	11
RP0.400.000.05	00979 BRGE	Leve	17
RP0.400.002.05	00904 BRGE	Leve	17
RP0.400.005.05	01109 BR	Leve/Pesado	17, 52
RP0.400.008.01	02068 BRGP	Leve	11, 18
RP0.400.009.05	01988 BRGE	Leve	10, 17
RP0.400.015.05	02212 BRGE	Leve	06, 12
RP0.400.019.05	01265 BAG	Pesado	52
RP0.400.024.05	02419 BAG	Leve	11
RP0.400.025.05	02391 BRG	Leve	10, 17
RP0.400.026.07	02972 BAG	Leve	10, 17
RP0.400.027.04	02541 BRGP	Pesado	24, 36, 56
RP0.400.028.01	02741 BRGGP	Leve	10, 17
RP0.400.029.01	02005 BAGP	Leve	06, 07
RP0.400.029.22	02844 BRAGF	Leve	06, 07
RP0.400.030.05	-	Leve	14
RP0.402.500.05	01988 BRG	Leve/Pesado	17, 31
RP0.402.501.05	-	Leve	17
RP0.411.000.05	01100 BAG	Leve/Pesado	05, 26
RP0.411.600.05	01963 BAG	Pesado	36, 49, 51
RP0.412.000.01	02084 BAP	Pesado	21, 24
RP0.420.000.03	01809 BS	Pesado	30
RP0.420.000.05	00561 BAG	Pesado	35
RP0.420.000.22	01506 BF	Pesado	30
RP0.420.001.04	00288 BR	Pesado	28, 34
RP0.420.002.07	02059 BA	Pesado	30
RP0.420.003.22	02058 BAGF	Pesado	30
RP0.420.004.07	02321 BAG	Leve	08
RP0.429.500.05	01899 BRGE	Leve	05, 13, 14
RP0.433.000.01	01943 BAGEP	Leve/Pesado	09, 22
RP0.441.000.05	01918 BRGE	Leve	12



Referência Orion x Referência Mercado

REFERÊNCIA ORION	REF. MERCADO S	UNIDADE	PÁGINA
RP0.441.500.01	01119 BAGP	Leve/Pesado	05, 26
RP0.442.000.05	00219 BR	Pesado	26
RP0.442.001.17	02910 BAGE	Pesado	24, 26
RP0.444.501.01	01859 BAG	Leve/Pesado	10, 22
RP0.444.503.05	00749 BA	Pesado	51
RP0.444.504.07	00734 BR	Leve/Pesado	16, 51
RP0.445.000.05	01095 BRG	Leve/Pesado	17, 32, 34, 51
RP0.448.300.01	00222 BAGP	Leve/Pesado	12, 25
RP0.448.300.05	00222 BAG	Pesado	12, 25
RP0.450.000.05	01089 BRX	Leve	31
RP0.450.003.05	01711 BRG	Leve	17
RP0.450.005.01	01911 BRGP	Leve	12
RP0.450.005.05	01851 BRG	Leve	13
RP0.450.005.10	01911 BRGF	Leve	12, 14
RP0.450.008.05	01738 B	Pesado	31
RP0.450.009.05	02324 BRG	Leve/Pesado	17, 34
RP0.450.010.07	02395 BAGG	Pesado	26
RP0.450.011.08	00272 BRG	Pesado	25, 32, 54
RP0.450.012.01	02324 BRGP	Pesado	34
RP0.450.012.10	07365 BRAGF	Pesado	34
RP0.459.200.05	01764 BRG	Leve	10
RP0.459.201.07	01764 BAGG	Leve	10
RP0.460.002.05	00302 B	Pesado	31
RP0.460.003.10	07599 BAF	Pesado	30
RP0.462.800.05	00849 BA	Leve/Pesado	05, 10, 23
RP0.463.000.07	02305 BAG	Pesado	23
RP0.476.000.07	02209 BAGE	Pesado	23
RP0.476.001.01	02201 BRGE-P	Leve/Pesado	13, 24, 29, 36
RP0.476.300.05	02055 BR	Leve/Pesado	09, 22
RP0.476.305.05	01699 BR	Pesado	51
RP0.480.002.05	01840 BGO	Pesado	30, 37
RP0.480.003.05	02139 BRG	Leve	17

REFERÊNCIA ORION	REF. MERCADO S	UNIDADE	PÁGINA
RP0.480.004.05	02833 BAGG	Leve	10
RP0.480.005.10	07612 BA	Pesado	30, 37
RP0.480.006.07	07699 BRG	Leve	13
RP0.500.000.05	00834 BR	Pesado	31
RP0.500.001.05	01422 BR	Diversos	54
RP0.500.002.05	01740 B	Pesado	28
RP0.500.008.07	02442 BAGE	Leve	10, 17
RP0.507.700.07	-	Pesado	32, 56
RP0.508.002.05	00586 BR	Pesado	20, 22, 25, 27, 48, 54
RP0.508.003.05	02262 BAG	Pesado	25
RP0.520.000.05	01950 BAG	Pesado	30
RP0.524.000.05	00974 GAO	Pesado	20, 23
RP0.539.000.05	01930 BAG	Leve	10
RP0.539.801.05	00436 BAG / 00436 BAGE	Pesado	20, 24, 26, 36
RP0.539.803.12	01008 BAGEP	Pesado	51
RP0.540.000.17	02393 BAGE	Pesado	23
RP0.540.001.07	02693 BRGE	Pesado	24, 26
RP0.550.007.05	00498 BR	Pesado	30, 49, 52
RP0.550.009.05	02392 BRGE	Leve	10, 17
RP0.551.000.17	01637 GA	Pesado	35
RP0.557.500.05	02415 BAG	Pesado	25
RP0.570.000.22	05352 BRGF	Pesado	27
RP0.571.100.07	-	Pesado	34, 56
RP0.571.500.05	00013 BRG	Pesado	22, 26, 48, 50, 54
RP0.571.502.05	00188 BA	Pesado	20, 23, 35
RP0.571.503.05	02103 BAG	Pesado	21, 24, 26, 36
RP0.580.002.05	02100 BAG	Pesado	30
RP0.580.003.21	-	Pesado	21
RP0.600.000.05	00305 BAG	Leve	10
RP0.600.002.05	00223 BR	Leve	16
RP0.600.010.05	01392 BAG	Pesado	25, 52
RP0.603.000.01	02116 BAP	Pesado	50



Referência Orion x Referência Mercado

REFERÊNCIA ORION	REF. MERCADO S	UNIDADE	PÁGINA
RP0.603.100.05	00474 GAE	Pesado	25
RP0.603.301.05	00334 BAG	Pesado	21, 24, 26, 48
RP0.603.302.05	01023 BE / 02098 BAE	Pesado	20, 23, 26
RP0.603.600.03	01050 BRGS	Pesado	20, 22, 25, 27, 35
RP0.603.600.22	02578 BRGF	Pesado	20, 22, 25, 27, 35
RP0.603.803.05	02333 BAE	Pesado	26, 36
RP0.620.000.05	01828 B	Pesado	29
RP0.620.001.05	07688 BG	Pesado	35
RP0.630.000.21	07823 BAG	Pesado	21
RP0.635.000.07	02211 BAG	Pesado	23
RP0.635.001.12	02686 BRGE	Pesado	23, 36
RP0.636.000.05	02033 BAE	Pesado	21
RP0.640.000.01	02004 BAGP	Leve	07
RP0.640.000.10	05062 BRAGF	Leve	07
RP0.650.003.03	00164 BAG	Pesado	27, 32, 34
RP0.650.005.05	00051 BR	Pesado	21, 51
RP0.650.007.03	01810 BAGS	Pesado	28, 34
RP0.667.000.22	02511 BRAGF	Pesado	50
RP0.668.900.05	00379 BR	Pesado	50, 51
RP0.680.001.01	00500 BAGP	Pesado	30
RP0.680.002.05	00228 BAG	Pesado	52
RP0.680.005.05	02557 BRG	Pesado	30
RP0.680.006.10	02556 BRAGF	Pesado	30
RP0.690.000.21	07822 BAG	Pesado	21
RP0.698.500.05	00081 B	Pesado	20, 23
RP0.698.506.07	01880 BAGE	Pesado	21, 24, 26, 36
RP0.699.000.01	02961 BAGG	Pesado	36, 49
RP0.700.001.01	01135 BRP	Leve	16
RP0.700.001.03	01135 BRGS	Leve	09, 16
RP0.700.001.05	01135 BR	Pesado	30, 34
RP0.700.003.05	00490 BR	Pesado	30, 33, 48
RP0.700.008.01	01927 BRP	Leve	16

REFERÊNCIA ORION	REF. MERCADO S	UNIDADE	PÁGINA
RP0.700.008.03	01927 BRS	Leve	16
RP0.700.009.10	01135 BRGS	Pesado	30
RP0.700.010.08	07684 GR	Pesado	29
RP0.700.011.21	00490 BR	Pesado	22
RP0.700.012.01	02269 BAGP	Leve	07
RP0.700.012.22	02845 BRAGF	Leve/Pesado	06, 07, 48
RP0.730.000.05	00181 BE	Pesado	20, 23, 25
RP0.730.001.05	00421 BAGG	Pesado	51
RP0.740.001.22	05075 BRAGF	Leve	08
RP0.750.007.03	00269 BAGS	Pesado	28
RP0.750.008.07	02753 BRG	Pesado	29
RP0.750.009.07	01687 BA	Pesado	33
RP0.750.010.17	00269 BR	Pesado	33
RP0.760.000.01	01856 BRGP	Leve	12
RP0.780.000.03	01917 BRGS	Pesado	20, 22, 32, 35, 48, 50
RP0.790.000.22	05166 BRAG	Leve	09
RP0.800.001.07	00504 BGO	Pesado	31, 33
RP0.800.003.03	02235 BAGS	Pesado	32
RP0.800.004.22	02702 BRAGF	Leve	12
RP0.820.000.03	01945 BRGS	Leve	09, 16
RP0.825.000.05	01923 BG	Pesado	21, 23, 36
RP0.825.001.07	02416 BAG	Pesado	26
RP0.850.001.22	02925 BRAGF	Leve	15
RP0.860.002.22	02264 BRGF	Leve	11
RP0.873.801.05	00085 B	Pesado	20, 23, 26
RP0.889.000.07	02483 BGE	Pesado	23, 26
RP0.889.001.07	02484 BGE	Pesado	23, 27, 36
RP0.900.000.05	01829 B	Pesado	29
RP0.900.004.22	02600 BRAGF	Leve	06, 11
RP0.930.000.07	02299 BAGE	Pesado	35
RP0.950.001.05	01043 B	Pesado	28
RP0.950.002.07	02690 BRG	Pesado	29



Referência Orion x Referência Mercado

REFERÊNCIA ORION	REF. MERCADO S	UNIDADE	PÁGINA
RP0.950.003.17	-	Pesado	37
RP0.985.000.05	00007 B	Pesado	21, 23, 26
RP1.000.001.05	01805 BE	Pesado	21, 23
RP1.000.002.05	01801 B	Pesado	29
RP1.000.005.05	02049 BG	Pesado	29
RP1.000.006.07	01974 BRG	Pesado	21, 29
RP1.000.007.05	01549 BRA	Pesado	29
RP1.050.000.05	01774 BRG	Pesado	29
RP1.050.001.22	02696 BRAGF	Pesado	28
RP1.082.000.07	02021 B	Pesado	23
RP1.100.000.03	00803 BRGS	Pesado	20, 22, 25, 32, 35, 48, 49, 50, 51, 52, 54
RP1.100.002.05	00516 BG	Pesado	29, 33
RP1.100.003.17	07919 BGE	Pesado	37
RP1.103.000.05	01739 B	Pesado	28
RP1.170.000.07	07312 BR	Pesado	33
RP1.200.000.05	01884 BRAG	Pesado	29
RP1.200.001.01	00688 BAP	Pesado	32, 52, 54
RP1.200.002.22	02697 BRAGF	Pesado	28
RP1.206.000.17	00250 BR	Pesado	33
RP1.222.000.03	02115 BRGS	Pesado	50
RP1.222.000.22	02449 BRAGF	Pesado	22, 50
RP1.250.002.05	01735 BRGE	Pesado	29
RP1.250.002.10	02941 BRAGF	Pesado	30
RP1.270.002.17	00310 B	Pesado	21, 24, 26, 30, 33, 36, 37
RP1.300.000.03	02069 BRGS	Pesado	32
RP1.333.500.03	01972 BRGS	Pesado	20, 25, 35, 50
RP1.333.500.22	02583 BRGF	Pesado	20, 22, 25, 27, 35
RP1.334.000.07	02245 BAG	Pesado	37
RP1.397.000.07	02089 BGOE	Pesado	23
RP1.450.001.07	02778 B	Pesado	29
RP1.450.001.10	02293 BF	Pesado	29
RP1.450.002.17	07281 BAE	Pesado	33

REFERÊNCIA ORION	REF. MERCADO S	UNIDADE	PÁGINA
RP1.450.003.07	02679 BRG	Pesado	29
RP1.500.001.20	01090 BRXE	Pesado	31
RP1.500.002.05	01806 BRXE	Pesado	31
RP1.500.003.10	02932 BAGF	Pesado	37
RP1.500.004.07	02933 BRG	Pesado	37
RP1.508.000.07	02093 BRG	Pesado	33
RP1.550.000.10	02219 BAGF	Pesado	33
RP1.550.001.22	05414 BRAGF	Pesado	37
RP1.680.000.07	02246 BAG	Pesado	37
RP1.900.000.01	00268 BRP	Pesado	33



Referência Mercado x Referência Orion

REF. MERCADO S	REFERÊNCIA ORION	UNIDADE	PÁGINA
00007 B	RP0.985.000.05	Pesado	21, 23 ,26
00013 BRG	RP0.571.500.05	Pesado	22, 26, 48, 50, 54
00049 BAG / 01877 BAG	RP0.381.001.05	Leve/Pesado	05, 13, 24, 26
00051 BR	RP0.650.005.05	Pesado	21, 51
00054 BR	RP0.285.801.05	Leve	05, 06, 13, 27
00066 BAG	RP0.396.900.05	Leve	11
00081 B	RP0.698.500.05	Pesado	20, 23
00085 B	RP0.873.801.05	Pesado	20, 23, 26
00118 BAG	RP0.220.000.05	Leve	18
00164 BAG	RP0.650.003.03	Pesado	27, 32, 34
00181 BE	RP0.730.000.05	Pesado	20, 23, 25
00188 BA	RP0.571.502.05	Pesado	20, 23, 35
00219 BR	RP0.442.000.05	Pesado	26
00222 BAG	RP0.448.300.05	Leve/Pesado	12, 25
00222 BAGP	RP0.448.300.01	Leve/Pesado	12, 25
00223 BR	RP0.600.002.05	Leve	16
00224 BRG1P	RP0.222.000.01	Leve	17
00224 BRGE1	RP0.222.000.05	Leve	17
00228 BAG	RP0.680.002.05	Pesado	52
00250 BR	RP1.206.000.17	Pesado	33
00266 BR	RP0.250.002.05	Pesado	22, 31, 33, 51
00268 BRP	RP1.900.000.01	Pesado	33
00269 BAGS	RP0.750.007.03	Pesado	28
00269 BR	RP0.750.010.17	Pesado	33
00272 BRG	RP0.450.011.08	Pesado	25, 32, 54
00285 BA	RP0.269.000.07	Pesado	24, 36, 56
00288 BR	RP0.420.001.04	Pesado	28, 34
00289 BA	RP0.120.001.05	Pesado	32, 52
00302 B	RP0.460.002.05	Pesado	31
00305 BAG	RP0.600.000.05	Leve	10
00310 B	RP1.270.002.17	Pesado	21, 24, 26, 30, 33, 36, 37
00334 BAG	RP0.603.301.05	Pesado	21, 24, 26, 48

REF. MERCADO S	REFERÊNCIA ORION	UNIDADE	PÁGINA
00344 BE	RP0.150.008.05	Leve	18
00379 BR	RP0.668.900.05	Pesado	50, 51
00421 BAGG	RP0.730.001.05	Pesado	51
00436 BAG / 00436 BAGE	RP0.539.801.05	Pesado	20, 24, 26, 36
00474 GAE	RP0.603.100.05	Pesado	25
00479 BA / 00479 BR	RP0.380.006.05	Pesado	31
00490 BR	RP0.700.003.05	Pesado	30, 33, 48
00490 BR	RP0.700.011.21	Pesado	22
00498 BR	RP0.550.007.05	Pesado	30, 49, 52
00500 BAGP	RP0.680.001.01	Pesado	30
00504 BGO	RP0.800.001.07	Pesado	31, 33
00508 BA	RP0.170.001.05	Leve/Pesado	16, 28, 50, 54
00516 BG	RP1.100.002.05	Pesado	29, 33
00561 BAG	RP0.420.000.05	Pesado	35
00572 BR	RP0.222.004.17	Leve/Pesado	06, 22, 24, 25, 27, 35, 36, 51
00586 BR	RP0.508.002.05	Pesado	20, 22, 25, 27, 48, 54
00688 BAP	RP1.200.001.01	Pesado	32, 52, 54
00726 BR	RP0.160.000.07	Leve	18
00734 BR	RP0.444.504.07	Leve/Pesado	16, 51
00749 BA	RP0.444.503.05	Pesado	51
00788 BAG	RP0.250.005.07	Pesado	21, 34
00803 BRGS	RP1.100.000.03	Pesado	20, 22, 25, 32, 35, 48, 49, 50, 51, 52, 54
00834 BR	RP0.500.000.05	Pesado	31
00847 BAG	RP0.300.009.05	Pesado	37, 52, 54
00849 BA	RP0.462.800.05	Leve/Pesado	05, 10, 23
00853 BR / 01511 BR	RP0.170.004.05	Pesado	28, 34, 48
00888 GA	RP0.190.500.05	Pesado	21, 24, 36
00904 BRGE	RP0.400.002.05	Leve	17
00932 BR	RP0.280.000.05	Leve	06, 18
00962 BR	RP0.350.000.05	Leve	09
00962 BRGP	RP0.350.011.01	Leve	09, 14
00974 GAO	RP0.524.000.05	Pesado	20, 23



Referência Mercado x Referência Orion

REF. MERCADO S	REFERÊNCIA ORION	UNIDADE	PÁGINA
00979 BRGE	RP0.400.000.05	Leve	17
00994 BRG	RP0.200.001.05	Pesado	33
00995 BA	RP0.381.002.05	Pesado	23, 50
01004 BAG	RP0.355.300.05	Leve	12
01008 BAGEP	RP0.539.803.12	Pesado	51
01023 BE / 02098 BAE	RP0.603.302.05	Pesado	20, 23, 26
01043 B	RP0.950.001.05	Pesado	28
01050 BRGS	RP0.603.600.03	Pesado	20, 22, 25, 27, 35
01072 BR	RP0.170.000.05	Pesado	28, 52, 54
01074 BRG	RP0.130.001.05	Leve	11
01089 BRX	RP0.450.000.05	Leve	31
01090 (Jogo)	500.003.001.00	Kit	46
01090 BRXE	RP1.500.001.20	Pesado	31
01095 BRG	RP0.445.000.05	Leve/Pesado	17, 32, 34, 51
01100 BAG	RP0.411.000.05	Leve/Pesado	05, 26
01102 NXE	RP0.300.015.07	Pesado	31
01109 BR	RP0.400.005.05	Leve/Pesado	17, 52
01119 BAGP	RP0.441.500.01	Leve/Pesado	05, 26
01135 BR	RP0.700.001.05	Pesado	30, 34
01135 BRGS	RP0.700.001.03	Leve	09, 16
01135 BRGS	RP0.700.009.10	Pesado	30
01135 BRP	RP0.700.001.01	Leve	16
01135 KIT	500.002.004.00	Kit	45
01149 BR	RP0.317.500.05	Pesado	26, 48, 49
01149 BRP	RP0.317.500.01	Pesado	26, 48, 49
01188 B	RP0.283.800.05	Diversos	54
01214 BR	RP0.240.002.07	Leve	18
01265 BAG	RP0.400.019.05	Pesado	52
01276 GRE	RP0.000.001.04	Leve	17
01299 BR	RP0.285.000.05	Pesado	20, 22, 25, 51
01343 BAG	RP0.349.500.05	Leve	13
01392 BAG	RP0.600.010.05	Pesado	25, 52

REF. MERCADO S	REFERÊNCIA ORION	UNIDADE	PÁGINA
01422 BR	RP0.500.001.05	Diversos	54
01502 BA	RP0.350.014.07	Pesado	25
01506 BF	RP0.420.000.22	Pesado	30
01515 BR	RP0.250.001.05	Leve	18
01536 BA	RP0.381.000.05	Pesado	24, 50
01543 BR	RP0.250.000.05	Pesado	31, 54
01549 BRA	RP1.000.007.05	Pesado	29
01551 BR	RP0.351.300.05	Leve/Pesado	05, 33
01589 BR	RP0.334.000.05	Pesado	49
01630 BAG	RP0.317.401.07	Pesado	24, 56
01637 GA	RP0.551.000.17	Pesado	35
01661 BAG	RP0.286.003.01	Pesado	35
01662 GAE	RP0.090.000.05	Pesado	31
01687 BA	RP0.750.009.07	Pesado	33
01699 BR	RP0.476.305.05	Pesado	51
01711 BRG	RP0.450.003.05	Leve	17
01735 BRGE	RP1.250.002.05	Pesado	29
01738 B	RP0.450.008.05	Pesado	31
01739 B	RP1.103.000.05	Pesado	28
01740 B	RP0.500.002.05	Pesado	28
01743 BS	RP0.300.004.03	Pesado	28
01744 B	RP0.320.002.05	Pesado	28
01764 BAGG	RP0.459.201.07	Leve	10
01764 BRG	RP0.459.200.05	Leve	10
01765 BRGE	RP0.256.000.05	Leve	11
01774 BRG	RP1.050.000.05	Pesado	29
01801 B	RP1.000.002.05	Pesado	29
01805 BE	RP1.000.001.05	Pesado	21, 23
01806 BRXE	RP1.500.002.05	Pesado	31
01809 BS	RP0.420.000.03	Pesado	30
01810 BAGS	RP0.650.007.03	Pesado	38, 34
01814 BRG	RP0.360.002.05	Leve	17



Referência Mercado x Referência Orion

REF. MERCADO S	REFERÊNCIA ORION	UNIDADE	PÁGINA
01815 BAEP	RP0.090.001.13	Pesado	28, 42, 43, 54
01828 B	RP0.620.000.05	Pesado	29
01829 B	RP0.900.000.05	Pesado	29
01830 GA	RP0.260.002.05	Pesado	29
01832 BR	RP0.380.004.05	Leve	10
01833 BA	RP0.300.000.01	Leve/Pesado	10, 13, 14, 26
01835 BR	RP0.142.600.05	Leve/Pesado	13, 27
01837 BAGE	RP0.330.000.01	Leve/Pesado	13, 27
01837 BRGE	RP0.170.008.07	Leve	11
01839 BA	RP0.330.002.05	Pesado	30, 54
01840 BGO	RP0.480.002.05	Pesado	30, 37
01849 BAG	RP0.330.001.05	Leve	12
01850 BRGE	RP0.380.003.05	Leve	12
01851 BRG	RP0.450.005.05	Leve	13
01853 BR	RP0.095.200.07	Leve	05
01856 BRGP	RP0.760.000.01	Leve	12
01859 BAG	RP0.444.501.01	Leve/Pesado	10, 22
01860 BA	RP0.260.003.05	Pesado	28
01880 BAGE	RP0.698.506.07	Pesado	21, 24, 26, 36
01882 GA	RP0.366.500.05	Pesado	29
01884 BRAG	RP1.200.000.05	Pesado	29
01899 BRGE	RP0.429.500.05	Leve	05, 13, 14
01911 BRGF	RP0.450.005.10	Leve	12, 14
01911 BRGP	RP0.450.005.01	Leve	12
01917 BRGS	RP0.780.000.03	Pesado	20, 22, 32, 35, 48, 50
01918 BRGE	RP0.441.000.05	Leve	12
01923 BG	RP0.825.000.05	Pesado	21, 23, 36
01927 BRS	RP0.700.008.03	Leve	16
01927 BRP	RP0.700.008.01	Leve	16
01929 BRG / 00790 BR	RP0.150.000.05	Leve	11, 18, 48
01930 BAG	RP0.539.000.05	Leve	10
01942 BRGP	RP0.320.000.01	Leve	09, 15

REF. MERCADO S	REFERÊNCIA ORION	UNIDADE	PÁGINA
01943 BAGEP	RP0.433.000.01	Leve/Pesado	09, 22
01945 BRGS	RP0.820.000.03	Leve	09, 16
01950 BAG	RP0.520.000.05	Pesado	30
01962 BA	RP0.286.002.08	Diversos	54
01963 BAG	RP0.411.600.05	Pesado	36, 49, 51
01972 BRGF	RP1.333.500.03	Pesado	20, 25, 35, 50
01972 BRGS	RP1.333.500.03	Pesado	20, 25, 35, 50
01974 BRG	RP1.000.006.07	Pesado	21, 29
01977 GR	RP0.144.000.05	Leve	08
01988 BRG	RP0.402.500.05	Leve/Pesado	17, 31
01988 BRGE	RP0.400.009.05	Leve	10, 17
02004 BAGP	RP0.640.000.01	Leve	07
02005 BAGP	RP0.400.029.01	Leve	06, 07
02006 BAG	RP0.300.003.05	Leve	06, 07
02007 BAGP	RP0.250.004.01	Leve	08
02008 BAGE	RP0.160.003.05	Leve	08
02009 BP	RP0.220.006.01	Leve	08
02021 B	RP1.082.000.07	Pesado	23
02033 BAE	RP0.636.000.05	Pesado	21
02046 BRG	RP0.250.003.05	Pesado	22, 56
02049 BG	RP1.000.005.05	Pesado	29
02055 BR	RP0.476.300.05	Leve/Pesado	09, 22
02058 BAGF	RP0.420.003.22	Pesado	30
02059 BA	RP0.420.002.07	Pesado	30
02068 BRGP	RP0.400.008.01	Leve	11, 18
02069 BRGS	RP1.300.000.03	Pesado	32
02075 BREP	RP0.200.003.01	Leve	17
02084 BAP	RP0.412.000.01	Pesado	21, 24
02089 BGOE	RP1.397.000.07	Pesado	23
02093 BRG	RP1.508.000.07	Pesado	33
02099 BA	RP0.360.000.07	Pesado	30
02100 BAG	RP0.580.002.05	Pesado	30



Referência Mercado x Referência Orion

REF. MERCADO S	REFERÊNCIA ORION	UNIDADE	PÁGINA
02103 BAG	RP0.571.503.05	Pesado	21, 24, 26, 36
02115 BRGS	RP1.222.000.03	Pesado	50
02116 BAP	RP0.603.000.01	Pesado	50
02128 BA	RP0.380.007.17	Pesado	35
02132 BRES	RP0.223.000.03	Pesado	20, 25, 27, 51
02139 BRG	RP0.480.003.05	Leve	17
02178 BRGS	RP0.350.012.03	Leve	11, 12
02201 BRGEP	RP0.476.001.01	Leve/Pesado	13, 24, 29, 36
02209 BAGE	RP0.476.000.07	Pesado	23
02211 BAG	RP0.635.000.07	Pesado	23
02212 BRGE	RP0.400.015.05	Leve	06, 12
02216 GAG	RP0.178.001.07	Leve	18
02219 BAGF	RP1.550.000.10	Pesado	33
02235 BAGS	RP0.800.003.03	Pesado	32
02245 BAG	RP1.334.000.07	Pesado	37
02246 BAG	RP1.680.000.07	Pesado	37
02259 GAG	RP0.260.004.07	Leve	18
02262 BAG	RP0.508.003.05	Pesado	25
02264 BRGF	RP0.860.002.22	Leve	11
02269 BAGP	RP0.700.012.01	Leve	07
02289 BAG	RP0.380.008.07	Pesado	35
02293 BF	RP1.450.001.10	Pesado	29
02299 BAGE	RP0.930.000.07	Pesado	35
02304 BRG	RP0.350.015.07	Pesado	26
02305 BAG	RP0.463.000.07	Pesado	23
02317 BRAGF	RP0.310.002.22	Leve	06, 11
02319 BRGE	RP0.150.007.05	Leve	18
02321 BAG	RP0.420.004.07	Leve	08
02324 BRG	RP0.450.009.05	Leve/Pesado	17, 34
02324 BRGP	RP0.450.012.01	Pesado	34
02333 BAE	RP0.603.803.05	Pesado	26, 36
02357 BA	RP0.222.204.07	Pesado	32, 56

REF. MERCADO S	REFERÊNCIA ORION	UNIDADE	PÁGINA
02370 BRAGE	RP0.350.013.07	Leve	13
02371 BAG	RP0.210.001.07	Leve	13
02372 BAG	RP0.230.000.05	Leve	13
02373 BRG	RP0.130.002.07	Leve	13
02376 BRG	RP0.300.005.05	Pesado	33
02391 BRG	RP0.400.025.05	Leve	10, 17
02392 BRGE	RP0.550.009.05	Leve	10, 17
02393 BAGE	RP0.540.000.17	Pesado	23
02395 BAGG	RP0.450.010.07	Pesado	26
02396 BREF	RP0.080.011.10	Leve/Pesado	09, 11, 23, 28, 40, 42
02400 BREF	RP0.079.801.10	Leve	12, 40
02415 BAG	RP0.557.500.05	Pesado	25
02416 BAG	RP0.825.001.07	Pesado	26
02418 BRP	RP0.215.000.01	Leve	10
02419 BAG	RP0.400.024.05	Leve	11
02420 BAGE	RP0.155.000.04	Leve	11
02442 BAGE	RP0.500.008.07	Leve	10, 17
02449 BRAGF	RP1.222.000.22	Pesado	22, 50
02456 BRGS	RP0.350.011.03	Leve	09, 16
02483 BGE	RP0.889.000.07	Pesado	23, 26
02484 BGE	RP0.889.001.07	Pesado	23, 27, 36
02509 BREF	RP0.070.000.10	Leve	06, 11, 12, 39, 40
02511 BRAGF	RP0.667.000.22	Pesado	50
02525 BRAGF	RP0.260.005.22	Leve	12
02541 BRGP	RP0.400.027.04	Pesado	24, 36, 56
02544 BREF	RP0.080.012.10	Leve	05, 06, 07, 08, 09, 15, 16, 39, 40, 41
02556 BRAGF	RP0.680.006.10	Pesado	30
02557 BRG	RP0.680.005.05	Pesado	30
02578 BRGF	RP0.603.600.22	Pesado	20, 22, 25, 27, 35
02578 BRGF	RP1.333.500.22	Pesado	20, 22, 25, 27, 35
02590 NF	RP0.095.002.22	Pesado	20, 25, 27, 35, 42, 43, 48, 50, 51
02600 BRAGF	RP0.900.004.22	Leve	06, 11



Referência Mercado x Referência Orion

REF. MERCADO S	REFERÊNCIA ORION	UNIDADE	PÁGINA
02679 BRG	RP1.450.003.07	Pesado	29
02686 BRGE	RP0.635.001.12	Pesado	23, 36
02690 BRG	RP0.950.002.07	Pesado	29
02693 BRGE	RP0.540.001.07	Pesado	24, 26
02696 BRAGF	RP1.050.001.22	Pesado	28
02697 BRAGF	RP1.200.002.22	Pesado	28
02702 BRAGF	RP0.800.004.22	Leve	12
02730 BRG	RP0.170.003.05	Diversos	54
02740 BRGP	RP0.218.000.01	Leve	11, 17
02741 BRGGP	RP0.400.028.01	Leve	10, 17
02753 BRG	RP0.750.008.07	Pesado	29
02778 B	RP1.450.001.07	Pesado	29
02786 BREF	RP0.120.002.10	Pesado	28, 42
02833 BAGG	RP0.480.004.05	Leve	10
02844 BRAGF	RP0.400.029.22	Leve	06, 07
02845 BRAGF	RP0.700.012.22	Leve/Pesado	06, 07, 48
02910 BAGE	RP0.442.001.17	Pesado	24, 26
02919 BREF	RP0.070.001.10	Leve	09, 16, 40, 41
02925 BRAGF	RP0.850.001.22	Leve	15
02932 BAGF	RP1.500.003.10	Pesado	37
02933 BRG	RP1.500.004.07	Pesado	37
02941 BRAGF	RP1.250.002.10	Pesado	30
02961 BAGG	RP0.699.000.01	Pesado	36, 49
02972 BAG	RP0.400.026.07	Leve	10, 17
03044 BREF	RP0.070.002.10	Leve	05, 06, 07, 08, 14, 15, 16, 39, 40, 41
05062 BRAGF	RP0.640.000.10	Leve	07
05073 BRAGF	RP0.300.018.22	Leve	06, 07, 08
05074 BRAGF	RP0.300.017.22	Leve	08
05075 BRAGF	RP0.740.001.22	Leve	08
05093 BRAGF	RP0.300.019.22	Leve	06, 07, 08, 13
05117 BRG	RP0.300.011.07	Diversos	54
05159 BRAGF	RP0.320.003.22	Leve	16

REF. MERCADO S	REFERÊNCIA ORION	UNIDADE	PÁGINA
05166 BRAG	RP0.790.000.22	Leve	09
05167 BRGS	RP0.366.000.22	Leve	09
05202 BRAGP	RP0.300.020.01	-	07
05352 BRGF	RP0.570.000.22	Pesado	27
05363 BRGF	RP0.370.000.22	Leve	16
05414 BRAGF	RP1.550.001.22	Pesado	37
07281 BAE	RP1.450.002.17	Pesado	33
07312 BR	RP1.170.000.07	Pesado	33
07365 BRAGF	RP0.450.012.10	Pesado	34
07599 BAF	RP0.460.003.10	Pesado	30
07612 BA	RP0.480.005.10	Pesado	30, 37
07628 KIT	500.030.001.00	Kit	46
07684 GR	RP0.700.010.08	Pesado	29
07687 BAG	RP0.330.003.05	Pesado	35
07688 BG	RP0.620.001.05	Pesado	35
07689 BRE	RP0.350.016.05	Pesado	35
07699 BRG	RP0.480.006.07	Leve	13
07822 BAG	RP0.690.000.21	Pesado	21
07823 BAG	RP0.630.000.21	Pesado	21
07852 KIT	700.000.012.00	Kit	46
07918 BRE	RP0.095.003.05	Pesado	35
07919 BGE	RP1.100.003.17	Pesado	37
07929 KIT	700.000.001.00	Kit	46
07939 KIT	700.000.002.00	Kit	46
07940 KIT	700.000.003.00	Kit	46
07941 KIT	700.000.004.00	Kit	46
07942 KIT	700.000.005.00	Kit	46
07944 KIT	700.000.008.00	Kit	46
07945 KIT	700.000.010.00	Kit	46
09203 BREF	RP0.060.000.10	Leve	11, 12, 16, 40, 41
09235 BREF	RP0.090.002.10	Pesado	28, 42
09236 BREF	RP0.100.000.10	Pesado	28, 42



Referência Mercado x Referência Orion

REF. MERCADO S	REFERÊNCIA ORION	UNIDADE	PÁGINA
09239 BREF	RP0.070.003.10	Leve	09, 40
10316 MGE	RP0.000.004.05	Pesado	31
10409 MR	RP0.000.006.17	Leve	16
10415 MRP	RP0.000.005.17	Leve	18
-	000.045.005.02	Pesado	24, 34, 56
-	000.061.005.01	Pesado	32
-	000.065.005.01	Pesado	32, 56
-	000.069.005.01	Pesado	34
-	000.075.005.01	Pesado	34
-	000.075.005.20	-	56
-	500.000.002.00	Kit	45
-	500.000.003.00	Kit	45
-	500.002.005.00	Kit	45
-	500.003.002.00	Kit	45
-	500.008.001.00	Kit	45
-	500.008.003.00	Kit	45
-	500.009.001.00	Kit	45
-	500.009.002.00	Kit	45
-	500.010.001.00	Kit	45
-	500.010.002.00	Kit	45
-	500.011.000.00	Kit	45
-	500.011.001.00	Kit	45
-	500.012.001.00	Kit	45
-	500.012.002.00	Kit	45
-	500.012.003.00	Kit	45
-	700.000.006.00	Kit	46
-	700.000.007.00	Kit	46
-	700.000.009.00	Kit	46
-	RP0.127.000.07	Diversos	54
-	RP0.207.000.07	Pesado	32, 56
-	RP0.229.500.20	Leve	18, 56
-	RP0.250.007.07	Diversos	54

REF. MERCADO S	REFERÊNCIA ORION	UNIDADE	PÁGINA
-	RP0.250.008.04	Pesado	30, 34, 37
-	RP0.260.001.05	Pesado	32
-	RP0.279.700.07	Leve	18, 56
-	RP0.341.300.01	Leve	13
-	RP0.360.003.05	Leve	14
-	RP0.377.000.01	Leve	13
-	RP0.400.030.05	Leve	14
-	RP0.571.100.07	Pesado	34, 56
-	RP0.950.003.17	Pesado	37
-	RP0.402.501.05	Leve	17
-	RP0.507.700.07	Pesado	32, 56
-	RP0.580.003.21	Pesado	21

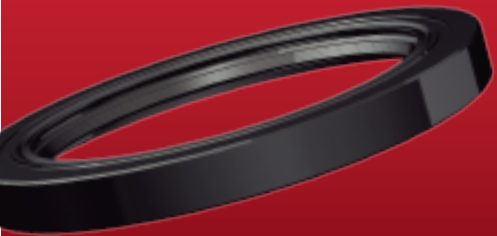

ORION